



INSTITUTO ECUATORIANO DE SEGURIDAD SOCIAL

BOLETÍN

ESTADÍSTICO N° 18

2010



INSTITUTO ECUATORIANO DE SEGURIDAD SOCIAL

BOLETÍN ESTADÍSTICO No. 18

AÑO 2010



INSTITUTO ECUATORIANO DE SEGURIDAD SOCIAL

Economista RAMIRO GONZÁLEZ JARAMILLO

Presidente del Consejo Directivo

Ingeniero FELIPE PEZO ZÚÑIGA

Miembro del Consejo Directivo, Representante Empleadores

Ingeniera PAULINA GUERRERO MIRANDA

Miembro del Consejo Directivo, Representante Asegurados

Economista BOLÍVAR BOLAÑOS GARAICOA

Director General (s)





PRESENTACIÓN

La Dirección General del Instituto Ecuatoriano de Seguridad Social pone a disposición de los afiliados y pensionistas, servidores y trabajadores, entidades públicas nacionales e internacionales y público en general, el Boletín Estadístico No. 18 que contiene información de la seguridad social correspondiente al año 2010.

Para el efecto, autorizo su publicación en la página web del IESS, www.iesg.gob.ec.

Igualmente informo, que se encuentra en proceso la elaboración del Boletín Estadístico No. 19, con información de los años 2011 y 2012.

Atentamente,

Economista BOLIVAR BOLAÑOS GARAICOA

DIRECTOR GENERAL DEL IESS (s)

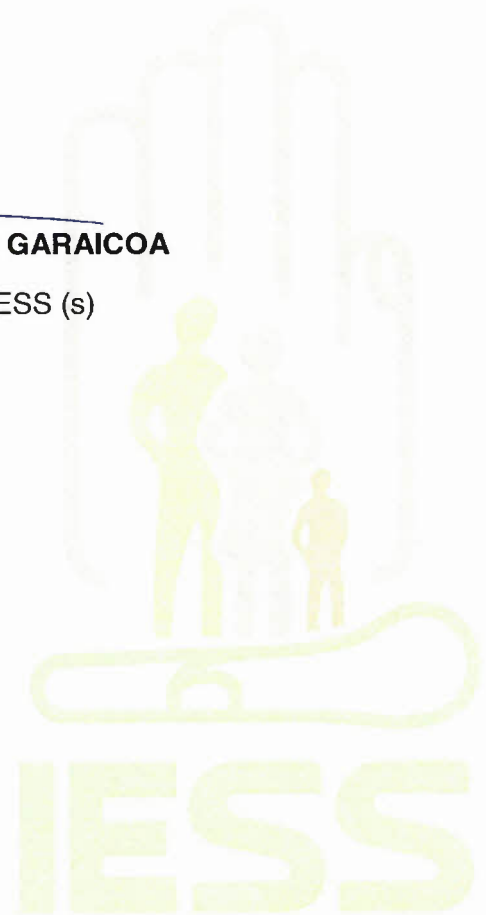



INTRODUCCIÓN

El Boletín Estadístico No. 18 contiene información de series históricas, por el período 1978-2010, al igual que información específica del año 2010, relacionada con los siguientes temas:

- Población protegida por el Seguro General Obligatorio y por el Seguro Social Campesino, referida a los afiliados cotizantes y a los pensionistas.
- Porcentajes de aportación a los diferentes seguros administrados por el IESS.
- Inversiones privativas y no privativas.
- Concesión de préstamos quirografarios e hipotecarios a los asegurados.
- Concesión de préstamos prendarios a la población en general.
- Fondos de Reserva.
- Prestaciones económicas otorgadas en caso de invalidez, vejez, muerte, riesgos del trabajo, cesantías y prestaciones asistenciales de salud.
- Información relacionada con el Seguro Social Campesino.

Al respecto, debe considerarse los aspectos que se detallan a continuación:

1. La fuente de la información presentada en el Boletín Estadístico No. 18, la constituyen las Dependencias Institucionales en las cuales se genera la misma, como son:
 - Dirección del Sistema de Pensiones.
 - Dirección del Seguro General de Riesgos del Trabajo.
 - Dirección del Seguro General de Salud Individual y Familiar.
 - Dirección del Seguro Social Campesino.
 - Dirección Económico Financiera (BIESS).
 - Dirección de Desarrollo Institucional.
 - Subdirección Nacional de Afiliación y Cobertura.
2. La distribución de la información de cotizantes, se clasifica por el sector económico de los afiliados.
3. La distribución de aportaciones guarda relación con lo establecido en la Resolución C.D. 261 expedida el 26 de mayo de 2009 y en la Resolución C.D. 324 de 8 de julio de 2010.

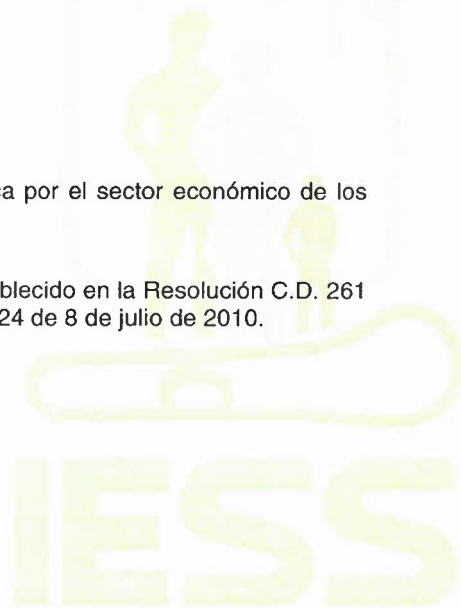

4. En la información referida al seguro de salud individual y familiar, tiene que tomarse en cuenta que:
- El derecho a la atención de salud a los hijos de los afiliados y a los pensionistas de orfandad hasta los seis años de edad, se generó con la expedición de la Resolución C.D. 265 de 8 de junio de 2009.
 - La fecha de otorgación de los subsidios monetarios, es la fecha efectiva de la transferencia bancaria o cancelación.
 - Los subsidios correspondientes a las provincias de Santo Domingo de los Tsáchilas y Santa Elena, se encuentran incluidos respectivamente, en las provincias de Pichincha y Guayas.
5. La administración de las inversiones privativas (préstamos quirografarios, hipotecarios y prendarios), lo asume el BIESS en octubre de 2010.

Las recomendaciones que se generen, agradeceré remitirlas al correo electrónico directuarial@ies.gob.ec.

Atentamente,



Economista Francisco Peña Jarrín
DIRECTOR ACTUARIAL DEL IESS

ÍNDICE

<u>PRESENTACIÓN</u>	iii
<u>INTRODUCCIÓN</u>	iv
<u>ÍNDICE</u>	vi
<u>INFORMACIÓN DE COBERTURA</u>	
<i>“Evolución de la población protegida y población cotizante ”</i>	
Población Protegida, años 1978-2010.	3
Número y sueldo promedio de Afiliados Cotizantes por relación de trabajo del afiliado, año 2010.	4
Número y sueldo promedio de Afiliados Cotizantes al Seguro General Obligatorio clasificado por provincia y género, año 2010.	7
Afiliados Cotizantes por relación de trabajo del afiliado clasificado por género, año 2010.	8
Afiliados Cotizantes del Seguro General Obligatorio clasificado por edad y género, año 2010.	9
<u>INFORMACIÓN ECONÓMICO FINANCIERA</u>	
<i>“ Primas de aportación, masa salarial, inversiones, préstamos y fondos de reserva”</i>	
Tabla de Distribución de Primas de Aportación al Seguro General Obligatorio y Voluntario, año 2010.	13
Evolución Histórica de Afiliados y Masa Salarial, años 1990-2010.	15
Inversiones del Banco del Instituto Ecuatoriano de Seguridad Social al 31 de diciembre de 2010.	16
Fondos de Reserva entregados clasificados por provincia y género, año, 2010.	17
Fondos de Reserva entregados clasificados por edad y género, año 2010	18
Préstamos Quirografarios clasificados por provincia y género otorgados en el año 2010.	19
Préstamos Quirografarios clasificados por edad y género otorgados en el año 2010.	20
Préstamos Quirografarios clasificados por mes de concesión y género otorgados en el año 2010.	21
Préstamos Quirografarios clasificados por plazo en meses y género otorgados en el año 2010.	22
Préstamos Hipotecarios clasificados por provincia otorgados en el año 2010.	23
Préstamos Hipotecarios clasificados por mes y rango de edad otorgados en el año 2010.	24
Préstamos Hipotecarios clasificados por mes otorgados en el año 2010.	26
Préstamos Hipotecarios clasificados por rango de edad otorgados en el año 2010.	26
Número de concesiones de Préstamos Prendarios clasificados por agencia, año 2010.	27
Número de concesiones de Préstamos Prendarios clasificados por mes, año 2010	27
<u>INFORMACIÓN PRESTACIONAL</u>	
<i>“Invalidez, vejez y muerte, auxilio de funerales, riesgos del trabajo, cesantía y salud.”</i>	
Pensionistas del Seguro General por tipo de renta y tasa de crecimiento anual,	31

años 1978-2010.	
Pensionistas del Seguro General clasificados por provincia y clase de pensión, año 2010.	32
Pensionistas del Seguro Doméstico clasificados por provincia y clase de pensión, año 2010.	33
Pensionistas de Mejoras Militares y Policiales clasificados por provincia y clase de pensión, año 2010.	34
Pensionistas del Seguro de Riesgos del Trabajo clasificados por provincia y clase de pensión, año 2010.	35
Total de Pensionistas clasificados por provincia y clase de pensión, año 2010.	36
Pensionistas de Invalidez clasificados por edad y tipo de seguro, año 2010.	37
Pensionistas de Vejez clasificados por edad y tipo de seguro, año 2010.	38
Pensionistas de Viudedad clasificados por edad y tipo de seguro, año 2010.	39
Pensionistas de Orfandad clasificados por edad y tipo de seguro, año 2010.	40
Total de Pensionistas clasificados por edad y tipo de seguro, año 2010.	41
Total de Pensionistas clasificados por género, tipo de seguro y clase de pensión, año 2010.	42
Auxilio de Funerales clasificado por tipo de causante y provincia, año 2010.	43
Auxilio de Funerales clasificado por tipo de causante y mes del fallecimiento, año 2010.	44
Auxilio de Funerales clasificados por tipo de causante y género, año 2010.	44
Auxilio de Funerales clasificados por tipo de causante y edad, año 2010.	45
Accidentes de Trabajo clasificados por consecuencia años 1990-2010.	46
Accidentes de Trabajo clasificados por rama de actividad, año 2010.	47
Accidentes de Trabajo clasificados por provincias y consecuencia, año 2010.	48
Accidentes de Trabajo clasificados por rama de actividad y provincias, año 2010.	49
Accidentes de Trabajo clasificados por ocupación y género, año 2010.	50
Accidentes de Trabajo clasificados por rama de actividad y lugar de ocurrencia, año 2010.	51
Accidentes de Trabajo clasificados por rama de actividad y edad, año 2010.	52
Accidentes de Trabajo clasificados por rama de actividad y ubicación de la lesión, año 2010.	54
Accidentes de Trabajo clasificados por rama de actividad y sus consecuencias año 2010.	57
Accidentes de Trabajo clasificados por día y hora de ocurrencia, año 2010.	60
Accidentes de Trabajo clasificados por rama de actividad y tipo de incapacidad, año 2010.	61
Subsidios Monetarios del Seguro de Riesgos del Trabajo clasificados por provincias año 2010.	62
Subsidios Monetarios del Seguro de Riesgos del Trabajo clasificados por provincia, género y tipo de contingencia año 2010.	63
Subsidios Monetarios del Seguro de Riesgos del Trabajo clasificados por provincia y género, año 2010.	64
Subsidios Monetarios del Seguro de Riesgos del Trabajo clasificados por provincia y tipo de contingencia, año 2010.	65
Número y valor de Cesantías pagadas por provincia, año 2010.	66
Número y valor de Cesantías pagadas por género, año 2010.	66
Número y valor de Cesantías pagadas por edad, año 2010.	67
Unidades Médicas por provincia y nivel de complejidad.	68
Croquis Unidades Médicas en el País.	69
Número de Consultas Médicas y Egresos Hospitalarios 1978-2010.	70
Número de Consultas Médicas por provincia, año 2010.	71
Número de Consultas Médicas IESS por beneficiario y por provincia, año 2010.	72
Número de Consultas Médicas IESS por grupos de edad y por provincia, año 2010.	73
Servicios Médicos clasificados por provincia, año 2010.	74
Número de Consultas Médicas IESS por beneficiario y por especialidad, año 2010.	76
Número de Consultas Médicas IESS por especialidad, género y grupos de edad, año 2010.	77

Número de Consultas Médicas, Interconsultas y Órdenes por especialidad, año 2010.	78
Número de Intervenciones Quirúrgicas por especialidad, año 2010.	79
Servicios Médicos por especialidad, año 2010.	80
Egresos Hospitalarios por especialidad, año 2010.	81
Egresos Hospitalarios por especialidad clasificados por beneficiario y género, año 2010.	82
Egresos Hospitalarios por especialidad clasificados por grupos de edad, año 2010.	83
Indicadores, año 2010.	84
Subsidios Monetarios del Seguro de Salud clasificados por mes de transferencia, año 2010.	85
Subsidios Monetarios del Seguro de Salud clasificados por sector económico y tipo de contingencia, año 2010.	85
Subsidios Monetarios del Seguro de Salud clasificados por provincia, año 2010.	86
Subsidios Monetarios del Seguro de Salud clasificados por provincia, género y tipo de contingencia, año 2010.	87
Subsidios Monetarios del Seguro de Salud clasificados por provincia y género, año 2010.	88
Subsidios Monetarios del Seguro de Salud clasificados por contingencia y provincia, año 2010.	89
Subsidios Monetarios del Seguro de Salud clasificados por edad, género y contingencia, año 2010.	90

INFORMACIÓN DEL SEGURO SOCIAL CAMPESINO

“Población protegida y atenciones de salud”

Histórico de Organizaciones Comunes, Población Protegida y Dispensarios Médicos, años 1978 – 2010.	93
Distribución Provincial de las Unidades Administrativas.	94
Número de Dispensarios y Organizaciones clasificados por unidad administrativa.	95
Número de Dispensarios y Organizaciones clasificados por provincia.	95
Número de Jefes de Familia, Dependientes y Afiliados clasificados por género y provincia, año 2010.	96
Jefes de Familia del Seguro Social Campesino clasificados por género, edad y provincias, año 2010.	97
Dependientes del Seguro Social Campesino clasificados por género, edad y provincias, año 2010.	98
Población afiliada del Seguro Social Campesino clasificados por edad y provincia, año 2010.	99
Número de Jefes de Familia del Seguro Social Campesino clasificados por género, rangos de edad y unidades administrativas, año 2010.	100
Número de Dependientes del Seguro Social Campesino clasificados por género, rangos de edad y unidades administrativas, año 2010.	100
Número de Jefes de Familia y Dependientes del Seguro Social Campesino distribuidos por rangos de edad y unidades administrativas, año 2010.	101
Pensionistas Seguro Social Campesino clasificados por provincias, año 2010.	102
Pensionistas del Seguro Social Campesino clasificados por unidades administrativas, año 2010.	102
Consultas Médicas del Seguro Social Campesino clasificado por provincias, año 2010.	103
Actividades Odontológicas del Seguro Social Campesino clasificado por provincias, año 2010.	107
Actividades de Enfermería del Seguro Social Campesino clasificado por Provincias, año 2010.	108



INFORMACIÓN DE COBERTURA:

Evolución de la población protegida
1978 – 2010.

Población cotizante 2010.

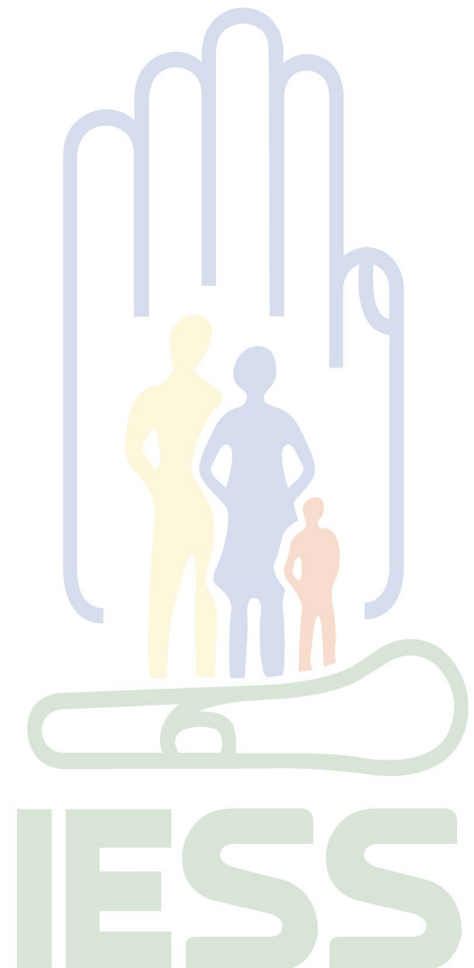

POBLACIÓN PROTEGIDA, AÑOS 1978 - 2010

AÑO	POBLACIÓN PROTEGIDA	ASEGURADOS EN ACTIVIDAD			PENSIONISTAS		
		SEGURO GENERAL	SEGURO CAMPESINO	TOTAL	SEGURO GENERAL	SEGURO CAMPESINO	TOTAL
1978	640.310	498.137	72.963	571.100	69.210		69.210
1979	682.202	526.248	78.694	604.942	77.260		77.260
1980	747.069	555.335	107.900	663.235	83.834		83.834
1981	786.446	585.397	111.522	696.919	89.527		89.527
1982	812.964	598.986	120.516	719.502	93.209	253	93.462
1983	875.935	587.740	189.039	776.779	97.980	1.176	99.156
1984	1.027.709	617.642	305.822	923.464	102.883	1.362	104.245
1985	1.146.356	648.460	389.806	1.038.266	106.452	1.638	108.090
1986	1.223.735	680.092	431.911	1.112.003	109.827	1.905	111.732
1987	1.299.032	712.640	472.305	1.184.945	111.869	2.218	114.087
1988	1.381.598	746.076	517.463	1.263.539	115.872	2.187	118.059
1989	1.453.169	780.393	548.851	1.329.244	121.723	2.202	123.925
1990	1.560.268	815.736	614.921	1.430.657	127.369	2.242	129.611
1991	1.675.795	826.373	712.366	1.538.739	134.630	2.426	137.056
1992	1.787.831	856.456	786.410	1.642.866	142.210	2.755	144.965
1993	1.860.938	886.634	820.166	1.706.800	150.609	3.529	154.138
1994	1.949.194	919.948	866.142	1.786.090	158.867	4.237	163.104
1995	2.098.848	1.050.502	873.382	1.923.884	169.892	5.072	174.964
1996	2.120.770	1.057.774	871.919	1.929.693	184.340	6.737	191.077
1997	2.210.799	1.067.038	941.278	2.008.316	193.100	9.383	202.483
1998	2.291.566	1.097.716	978.194	2.075.910	204.187	11.469	215.656
1999	2.215.712	1.054.689	937.126	1.991.815	210.652	13.245	223.897
2000	2.283.904	1.085.144	962.255	2.047.399	220.785	15.720	236.505
2001	2.312.376	1.127.394	935.924	2.063.318	231.802	17.256	249.058
2002	2.277.129	1.144.934	872.329	2.017.263	240.882	18.984	259.866
2003	2.260.549	1.147.733	850.771	1.998.504	241.018	21.027	262.045
2004	2.300.981	1.217.188	819.405	2.036.593	242.422	21.966	264.388
2005	2.397.833	1.300.697	824.894	2.125.591	248.744	23.498	272.242
2006	2.520.234	1.400.832	840.808	2.241.640	253.714	24.880	278.594
2007	2.726.998	1.497.479	944.163	2.441.642	258.992	26.364	285.356
2008	2.873.807	1.704.010	878.316	2.582.326	261.512	29.969	291.481
2009	3.060.642	1.840.805	907.137	2.747.942	277.971	34.729	312.700
2010	3.345.533	2.073.390	933.654	3.007.044	297.533	40.956	338.489

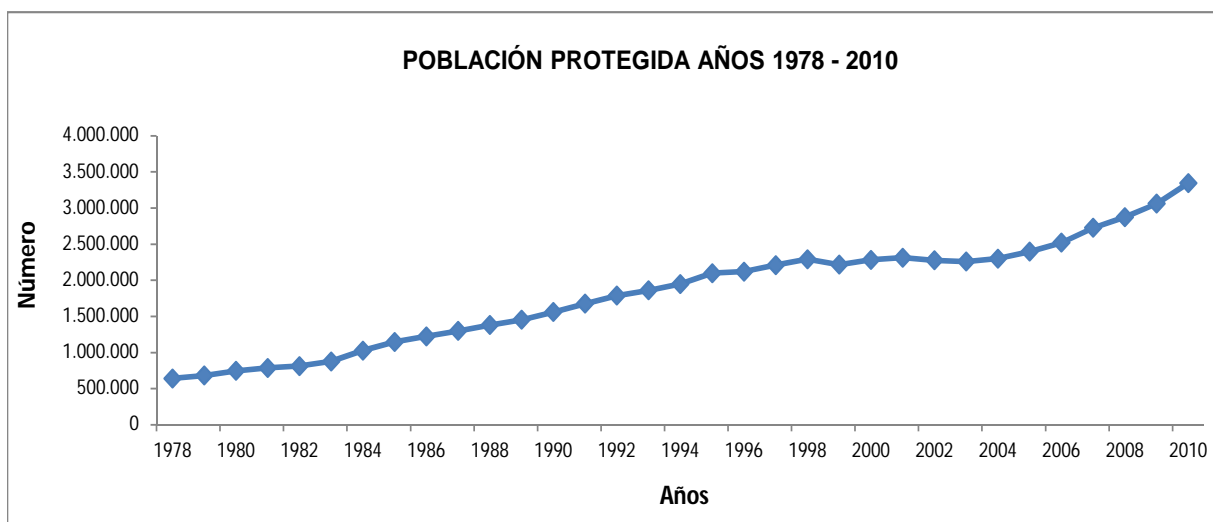

**NÚMERO Y SUELDO PROMEDIO DE AFILIADOS COTIZANTES POR RELACIÓN DE TRABAJO DEL AFILIADO
AÑO 2010**

PROVINCIA	AFILIADOS RISE		AGRÍCOLA		AUTÓNOMO		CONSTRUCCIÓN		DOMÉSTICO	
	NÚMERO	SUELDO PROMEDIO	NÚMERO	SUELDO PROMEDIO	NÚMERO	SUELDO PROMEDIO	NÚMERO	SUELDO PROMEDIO	NÚMERO	SUELDO PROMEDIO
Azuay	52	272,15	381	266,16	392	311,61	1.382	293,40	3.525	240,79
Bolívar	10	240,00	19	310,95	86	246,32	137	275,67	204	239,50
Cañar	62	240,97	315	252,94	187	251,40	435	455,62	262	241,27
Carchi	25	288,40	749	248,02	47	270,11	46	253,08	184	237,69
Chimborazo			87	282,82	419	255,32	992	278,54	931	240,51
Cotopaxi	49	256,08	2.251	279,49	467	258,05	257	272,03	505	243,03
El Oro	62	261,94	2.451	272,29	261	294,70	261	319,83	539	240,27
Esmeraldas	4	255,00	865	311,06	138	307,06	105	370,66	459	243,05
Galápagos			58	249,57	16	278,75	44	212,41	225	246,81
Guayas	350	258,37	8.972	291,22	1.366	302,88	11.952	346,27	14.812	247,30
Imbabura	12	250,83	512	279,84	102	281,93	181	242,56	1.042	237,28
Loja	39	252,90	51	301,09	245	271,20	302	249,79	720	237,59
Los Ríos	4	240,00	8.558	314,34	100	273,00	212	271,24	284	239,52
Manabí	52	246,99	697	294,57	771	274,39	522	263,72	1.680	242,31
Morona Santiago	14	257,14	25	241,27	83	281,85	171	240,68	39	229,28
Napo	6	240,00	48	245,16	18	246,11	46	315,41	106	236,28
Orellana	1	240,00	556	339,31	51	371,90	46	237,34	34	240,00
Pastaza	3	240,00	7	240,00	6	300,00	110	260,26	90	226,92
Pichincha	389	259,37	6.621	331,89	3.489	289,52	9.832	342,92	29.079	245,36
Santa Elena	20	266,50	38	252,84	61	270,57	168	310,66	162	242,35
Santo Domingo de los Tsáchilas	10	240,00	1.124	310,47	385	275,96	153	243,89	323	235,91
Sucumbíos	4	240,00	19	256,81	185	307,70	166	197,07	45	233,45
Tungurahua	253	242,45	387	271,19	360	275,05	739	289,50	1.295	239,87
Zamora Chinchipe	51	257,71	9	275,56	151	252,62	92	271,01	13	240,00
Otros Países										
Total	1.472	255,22	34.800	302,32	9.386	285,28	28.351	331,98	56.558	244,73

**NÚMERO Y SUELDO PROMEDIO DE AFILIADOS COTIZANTES POR RELACIÓN DE TRABAJO DEL AFILIADO
AÑO 2010**

PROVINCIA	GRÁFICO		MAESTROS DE TALLER		MAGISTERIO FISCAL		OPERARIO		PRIVADO	
	NÚMERO	SUELDO PROMEDIO	NÚMERO	SUELDO PROMEDIO	NÚMERO	SUELDO PROMEDIO	NÚMERO	SUELDO PROMEDIO	NÚMERO	SUELDO PROMEDIO
Azuay	47	860,96	1.559	256,96	8.202	347,30	5.349	247,88	78.935	498,83
Bolívar			126	244,01	4.256	357,09	133	243,98	2.801	356,64
Cañar			291	249,56	3.818	356,35	449	244,36	11.192	424,09
Carchi			184	269,50	2.978	406,67	361	242,03	5.409	373,18
Chimborazo	7	420,62	469	254,07	7.262	368,09	1.079	242,99	15.304	383,75
Cotopaxi	6	290,10	282	244,60	6.015	401,29	835	244,02	21.325	387,24
El Oro	1	361,25	337	250,53	8.187	408,22	712	259,34	38.333	395,75
Esmeraldas			84	274,08	9.382	363,71	165	240,47	14.815	389,02
Galápagos			34	261,18	460	381,61	44	267,87	2.732	526,66
Guayas	184	520,82	1.142	277,73	23.682	351,64	4.756	253,14	429.482	520,75
Imbabura	2	240,00	638	244,74	5.489	469,32	2.543	240,59	23.040	378,24
Loja	1	450,00	384	256,27	9.307	491,07	700	247,50	19.311	436,18
Los Ríos			63	244,13	8.335	358,38	107	244,05	24.034	355,89
Manabí	8	389,00	884	244,54	17.523	363,44	1.296	244,21	58.339	437,80
Morona Santiago			50	240,00	3.050	318,72	67	240,00	1.691	373,23
Napo	2	240,00	32	248,28	3.102	296,92	63	237,05	2.256	408,15
Orellana			29	275,31	2.843	240,67	51	233,62	3.634	435,36
Pastaza			78	267,06	2.307	332,73	133	242,91	2.715	406,50
Pichincha	176	664,02	4.910	264,74	18.874	459,05	14.953	249,31	512.602	613,29
Santa Elena			24	267,79	2.425	285,60	71	242,84	8.076	373,39
Santo Domingo de los Tsáchilas			183	253,64	3.339	314,77	564	238,78	24.152	388,32
Sucumbíos	2	338,07	37	248,40	3.208	276,77	53	239,04	5.759	470,26
Tungurahua	5	264,00	1.250	257,04	5.696	474,25	4.789	243,35	37.154	429,95
Zamora Chinchipe			36	240,00	2.381	346,83	55	244,73	2.228	429,33
Otros Países										
Total	441	600,29	13.106	259,57	162.121	382,15	39.328	247,55	1.345.319	527,14

**NÚMERO Y SUELDO PROMEDIO DE AFILIADOS COTIZANTES POR RELACIÓN DE TRABAJO DEL AFILIADO
AÑO 2010**

PROVINCIA	PÚBLICO		TRABAJADORES TIEMPO PARCIAL		VOLUNTARIO		ZAFRERO		TOTAL	
	NÚMERO	SUELDO PROMEDIO	NÚMERO	SUELDO PROMEDIO	NÚMERO	SUELDO PROMEDIO	NÚMERO	SUELDO PROMEDIO	NÚMERO	SUELDO PROMEDIO
Azuay	12.529	989,25	1.463	195,02	1.730	241,90			115.546	506,99
Bolívar	3.944	755,84	134	136,32	181	240,33			12.031	477,17
Cañar	4.338	800,25	340	170,96	195	243,79	804	233,77	22.688	460,92
Carchi	3.494	727,73	105	155,72	259	241,64			13.841	451,50
Chimborazo	8.679	875,89	247	167,88	517	244,18			35.993	481,53
Cotopaxi	5.209	740,06	141	169,36	766	241,74			38.108	418,94
El Oro	9.317	752,68	923	194,88	337	241,48			61.721	437,93
Esmeraldas	9.430	864,25	339	206,18	120	242,21			35.906	499,92
Galápagos	1.608	834,14	16	234,11	6	251,67			5.243	584,67
Guayas	51.974	903,77	6.589	226,37	3.020	244,60	158	541,07	558.439	526,11
Imbabura	6.500	806,45	450	166,20	1.174	241,60			41.685	434,82
Loja	10.780	748,10	507	207,58	461	255,27			42.808	511,38
Los Ríos	9.293	734,75	196	189,70	87	250,11	89	183,74	51.362	415,27
Manabí	20.632	759,66	1.094	205,73	870	240,81			104.368	474,55
Morona Santiago	4.299	761,23	36	189,34	47	244,44			9.572	522,91
Napo	3.045	763,90	124	395,17	24	240,00			8.872	485,03
Orellana	2.965	758,47	25	238,16	9	240,00			10.244	465,65
Pastaza	2.957	706,88	29	307,68	65	240,92			8.500	481,47
Pichincha	120.415	1.209,20	7.962	244,82	33.027	241,81	1	233,33	762.330	652,66
Santa Elena	4.381	857,01	85	192,87	85	244,14			15.596	490,27
Santo Domingo de los Tsáchilas	3.450	749,50	269	245,58	153	241,89			34.105	406,71
Sucumbíos	4.100	865,86	36	208,08	34	241,76			13.648	534,17
Tungurahua	7.447	829,02	751	276,62	1.907	241,01			62.033	448,06
Zamora Chinchipe	3.544	726,22	29	236,18	78	250,73			8.667	517,64
Otros Países					84	443,33			84	443,33
Total	314.330	974,49	21.890	226,37	45.236	242,51	1.052	275,69	2.073.390	551,70

**NÚMERO Y SUELDO PROMEDIO DE AFILIADOS COTIZANTES AL SEGURO GENERAL OBLIGATORIO CLASIFICADO
POR PROVINCIA Y GÉNERO
AÑO 2010**

PROVINCIA	FEMENINO		MASCULINO		TOTAL	
	NÚMERO	SUELDO PROMEDIO	NÚMERO	SUELDO PROMEDIO	NÚMERO	SUELDO PROMEDIO
Azuay	50.391	436,35	65.155	561,62	115.546	506,99
Bolívar	5.994	441,70	6.037	512,39	12.031	477,17
Cañar	8.370	426,65	14.318	480,96	22.688	460,92
Carchi	6.407	426,47	7.434	473,08	13.841	451,50
Chimborazo	16.886	441,43	19.107	516,96	35.993	481,53
Cotopaxi	17.617	385,46	20.491	447,73	38.108	418,94
El Oro	21.729	432,77	39.992	440,73	61.721	437,93
Esmeraldas	15.930	424,79	19.976	559,83	35.906	499,92
Galápagos	2.072	531,65	3.171	619,31	5.243	584,67
Guayas	198.474	506,87	359.965	536,72	558.439	526,11
Imbabura	19.406	400,15	22.279	465,03	41.685	434,82
Loja	19.867	472,17	22.941	545,34	42.808	511,38
Los Ríos	16.394	418,21	34.968	413,90	51.362	415,27
Manabí	45.897	437,30	58.471	503,78	104.368	474,55
Morona Santiago	3.976	487,22	5.596	548,26	9.572	522,91
Napo	4.124	446,56	4.748	518,46	8.872	485,03
Orellana	3.773	417,65	6.471	493,64	10.244	465,65
Pastaza	3.632	460,14	4.868	497,38	8.500	481,47
Pichincha	323.261	572,66	439.069	711,55	762.330	652,66
Santa Elena	5.826	435,32	9.770	523,05	15.596	490,27
Santo Domingo de los Tsáchilas	12.127	389,01	21.978	416,47	34.105	406,71
Sucumbíos	4.928	438,21	8.720	588,40	13.648	534,17
Tungurahua	26.508	415,25	35.525	472,54	62.033	448,06
Zamora Chinchipe	3.283	478,99	5.384	541,21	8.667	517,64
Otros Países	51	416,67	33	484,55	84	443,33
Total	836.923	503,38	1.236.467	584,40	2.073.390	551,70

**AFILIADOS COTIZANTES POR RELACIÓN DE TRABAJO DEL AFILIADO CLASIFICADO POR GÉNERO
AÑO 2010**

RELACIÓN DE TRABAJO	FEMENINO		MASCULINO		TOTAL	
	NÚMERO	SUELDO PROMEDIO	NÚMERO	SUELDO PROMEDIO	NÚMERO	SUELDO PROMEDIO
Afiliados Rise	762	253,32	710	257,25	1.472	255,22
Agrícola	6.146	293,89	28.654	304,13	34.800	302,32
Autónomo	4.212	272,40	5.174	295,76	9.386	285,28
Construcción	796	348,04	27.555	331,52	28.351	331,98
Doméstico	50.413	242,57	6.145	262,42	56.558	244,73
Gráficos	83	542,83	358	613,61	441	600,29
Maestros del Taller	5.581	254,66	7.525	263,21	13.106	259,57
Magisterio Fiscal	104.244	340,06	57.877	457,94	162.121	382,15
Operario	18.708	245,16	20.620	249,72	39.328	247,55
Privado	476.246	489,13	869.073	547,97	1.345.319	527,14
Público	125.312	965,50	189.018	980,46	314.330	974,49
Trabajadores Tiempo Parcial	13.031	200,61	8.859	264,27	21.890	226,37
Voluntario	31.370	241,73	13.866	244,29	45.236	242,51
Zafretero	19	211,52	1.033	276,87	1.052	275,69
Total	836.923	503,38	1.236.467	584,40	2.073.390	551,70



**AFILIADOS COTIZANTES DEL SEGURO GENERAL OBLIGATORIO CLASIFICADO POR EDAD Y GÉNERO
AÑO 2010**

EDAD	FEMENINO		MASCULINO		TOTAL	
	NÚMERO	SUELDO PROMEDIO	NÚMERO	SUELDO PROMEDIO	NÚMERO	SUELDO PROMEDIO
Menor a 16	101	244,16	186	258,12	287	253,20
16	273	236,39	532	239,37	805	238,36
17	726	250,29	1.409	247,69	2.135	248,57
18	4.966	272,70	8.801	275,74	13.767	274,64
19	9.536	283,32	16.670	288,67	26.206	286,72
20	12.847	317,99	23.330	305,60	36.177	310,00
21	15.970	308,26	28.526	319,09	44.496	315,20
22	19.822	329,00	33.016	335,02	52.838	332,76
23	22.607	357,48	36.031	362,25	58.638	360,41
24	25.016	388,37	38.559	377,43	63.575	381,73
25	26.925	416,77	41.043	403,24	67.968	408,60
26	27.809	445,31	42.051	428,90	69.860	435,43
27	27.928	467,99	41.938	462,44	69.866	464,66
28	28.273	478,72	43.120	480,26	71.393	479,65
29	28.162	492,95	42.971	501,03	71.133	497,83
30	27.664	515,68	41.953	523,93	69.617	520,65
31	27.109	526,80	41.226	536,68	68.335	532,76
32	25.677	526,01	39.385	567,38	65.062	551,05
33	24.623	548,45	37.673	593,21	62.296	575,52
34	23.943	544,65	36.262	594,66	60.205	574,77
35	22.479	540,57	33.512	607,97	55.991	580,91
36	22.193	545,78	33.096	612,48	55.289	585,70
37	21.498	540,94	31.566	628,09	53.064	592,79
38	21.353	540,42	30.721	648,55	52.074	604,21
39	21.389	537,35	30.407	648,35	51.796	602,51
40	20.102	535,42	28.693	662,68	48.795	610,26
41	19.065	546,42	27.143	672,65	46.208	620,57
42	19.002	540,31	26.810	671,00	45.812	616,79
43	18.334	553,08	25.239	682,09	43.573	627,80
44	18.106	553,17	24.434	685,24	42.540	629,03
45	18.600	554,12	24.786	708,35	43.386	642,23
46	17.902	564,86	23.864	730,50	41.766	659,50
47	17.627	567,22	23.532	728,34	41.159	659,34
48	16.968	562,02	22.488	723,56	39.456	654,09
49	16.172	572,38	21.127	724,75	37.299	658,69
50	15.565	569,49	20.830	764,90	36.395	681,33
51	14.708	565,22	19.500	740,25	34.208	664,99
52	13.997	583,57	18.031	752,75	32.028	678,82
53	13.852	561,11	17.997	731,19	31.849	657,22
54	13.268	563,94	17.027	765,38	30.295	677,15
55	12.762	555,30	16.548	720,95	29.310	648,82
56	11.696	548,43	15.552	763,63	27.248	671,26
57	10.918	547,04	14.285	751,32	25.203	662,83
58	9.774	552,68	12.943	773,16	22.717	678,30
59	9.383	524,09	12.545	760,79	21.928	659,51
60	7.844	524,46	10.968	811,80	18.812	691,99
61	6.266	525,12	8.991	825,40	15.257	702,08
62	5.322	491,28	8.006	794,16	13.328	673,22
63	4.746	497,13	7.465	765,61	12.211	661,26
64	4.132	462,91	6.712	780,94	10.844	659,76
65	2.651	540,77	4.983	867,79	7.634	754,23
66	1.886	531,33	3.970	797,34	5.856	711,67
67	1.467	564,24	3.281	911,03	4.748	803,88
68	1.277	543,46	2.801	855,66	4.078	757,90
69	1.007	489,59	2.272	803,54	3.279	707,12
70	725	540,53	1.822	793,12	2.547	721,22
71	578	560,10	1.455	805,65	2.033	735,84
72	456	575,24	1.253	819,48	1.709	754,31
73	361	533,44	997	793,85	1.358	724,62
74	297	721,96	896	825,90	1.193	800,02
75	269	612,61	706	752,02	975	713,55
76	174	538,52	560	824,15	734	756,44
77	157	480,36	394	910,45	551	787,90
78	124	566,15	366	752,11	490	705,05
79	91	514,75	297	776,26	388	714,93
80 y más	403	580,97	914	780,53	1.317	719,47
Total	836.923	503,38	1.236.467	584,40	2.073.390	551,70



INFORMACIÓN ECONÓMICO FINANCIERA:

Primas de aportación, masa salarial,
inversiones, fondos de reserva,
préstamos quirografarios, préstamos
hipotecarios y préstamos prendarios.

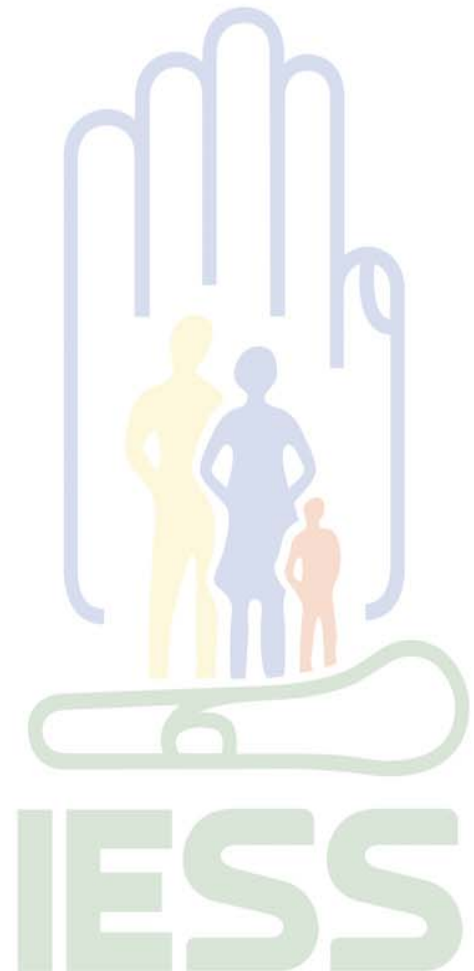

**TABLA DE DISTRIBUCIÓN DE PRIMAS DE APORTACIÓN AL SEGURO GENERAL OBLIGATORIO Y VOLUNTARIO
AÑO 2010**

CATEGORÍAS	SEGURO DE INVALIDEZ, VEJEZ Y MUERTE			SEGURO DE SALUD			SEGURO DE RIESGOS DEL TRABAJO			SEGURO DE CESANTÍA		
	PERSONAL %	PATRONAL %	TOTAL %	PERSONAL %	PATRONAL %	TOTAL %	PERSONAL %	PATRONAL %	TOTAL %	PERSONAL %	PATRONAL %	TOTAL %
De los trabajadores del sector privado bajo relación de dependencia, así como de los miembros del clero secular.	6,64	3,10	9,74	0,00	5,71	5,71	0,00	0,55	0,55	2,00	1,00	3,00
De los empleados bancarios, municipales y de entidades públicas descentralizadas; notarios, registradores de la propiedad y registradores mercantiles.	8,64	3,10	11,74	0,00	5,71	5,71	0,00	0,55	0,55	2,00	1,00	3,00
De los servidores públicos, incluido el magisterio y los funcionarios y empleados de la Función Judicial o de otras dependencias que prestan servicios públicos, mediante remuneración variable en forma de aranceles o similares.	8,64	1,10	9,74	0,00	5,71	5,71	0,00	0,55	0,55	2,00	1,00	3,00
De los funcionarios del servicio exterior residentes en el extranjero.	6,64	3,10	9,74	0,00	3,71	3,71	0,00	0,55	0,55	2,00	1,00	3,00
De los trabajadores temporales de la industria azucarera.	12,34	3,87	16,21	0,00	10,42	10,42	0,00	1,01	1,01	4,00	2,00	6,00
De los trabajadores autónomos y sin relación de dependencia y de los afiliados voluntarios.	9,74		9,74	5,71		5,71	0,55		0,55			0,00
De los afiliados voluntarios ecuatorianos domiciliados en el exterior.	9,74		9,74	6,30		6,30						

**TABLA DE DISTRIBUCIÓN DE PRIMAS DE APORTACIÓN AL SEGURO GENERAL OBLIGATORIO Y VOLUNTARIO
AÑO 2010**

CATEGORÍAS	SEGURO SOCIAL CAMPESINO			GASTOS DE ADMINISTRACIÓN			TOTAL APORTES IESS		
	PERSONAL %	PATRONAL %	TOTAL %	PERSONAL %	PATRONAL %	TOTAL %	PERSONAL %	PATRONAL %	TOTAL %
De los trabajadores del sector privado bajo relación de dependencia, así como de los miembros del clero secular.	0,35	0,35	0,70	0,36	0,44	0,80	9,35	11,15	20,50
De los empleados bancarios, municipales y de entidades públicas descentralizadas; notarios, registradores de la propiedad y registradores mercantiles.	0,35	0,35	0,70	0,36	0,44	0,80	11,35	11,15	22,50
De los servidores públicos, incluido el magisterio y los funcionarios y empleados de la Función Judicial o de otras dependencias que prestan servicios públicos, mediante remuneración variable en forma de aranceles o similares.	0,35	0,35	0,70	0,36	0,44	0,80	11,35	9,15	20,50
De los funcionarios del servicio exterior residentes en el extranjero.	0,35	0,35	0,70	0,36	0,44	0,80	9,35	9,15	18,50
De los trabajadores temporales de la industria azucarera.	0,35	0,35	0,70	0,36	1,00	1,36	17,05	18,65	35,70
De los trabajadores autónomos y sin relación de dependencia y de los afiliados voluntarios.	0,70		0,70	0,80		0,80	17,50		17,50
De los afiliados voluntarios ecuatorianos domiciliados en el exterior.	0,35		0,35	1,11		1,11	17,50		17,50

EVOLUCIÓN HISTÓRICA DE AFILIADOS Y MASA SALARIAL, AÑOS 1990 - 2010

AÑO	AFILIADOS	VALOR SUCRES	COTIZACIÓN DEL DÓLAR	VALOR DÓLARES
1990	815.736	717.285.833.798,61	767,90	934.087.555,41
1991	826.373	1.113.465.302.266,65	1.050,00	1.060.443.145,02
1992	856.456	1.784.073.931.541,19	1.553,25	1.148.607.070,04
1993	886.634	2.465.940.540.700,06	1.847,65	1.334.636.181,47
1994	919.948	3.249.973.227.435,72	2.083,85	1.559.600.368,28
1995	1.050.502	4.172.630.385.182,37	2.526,60	1.651.480.402,59
1996	1.057.774	5.655.861.747.908,90	3.144,75	1.798.509.181,31
1997	1.067.038	6.996.274.032.853,04	3.943,25	1.774.240.545,96
1998	1.097.716	9.567.207.082.085,72	5.348,85	1.788.647.481,62
1999	1.054.689	11.717.725.287.147,30	11.515,65	1.017.547.883,72
2000	1.085.144	28.466.386.949.500,00	25.000,00	1.138.655.477,98
2001	1.127.394			2.086.836.447,76
2002	1.144.934			2.993.892.602,52
2003	1.147.733			3.454.072.895,16
2004	1.217.188			4.154.973.430,20
2005	1.300.697			4.744.645.682,16
2006	1.400.832			5.874.205.377,36
2.007	1.497.479			7.039.757.670,84
2008	1.704.010			9.520.832.677,80
2009	1.840.805			11.130.417.885,00
2010	2.073.390			13.726.598.891,04

Notas: Cotización del dólar de Estados Unidos de América: Mercado de Intervención, promedio compra-venta del período

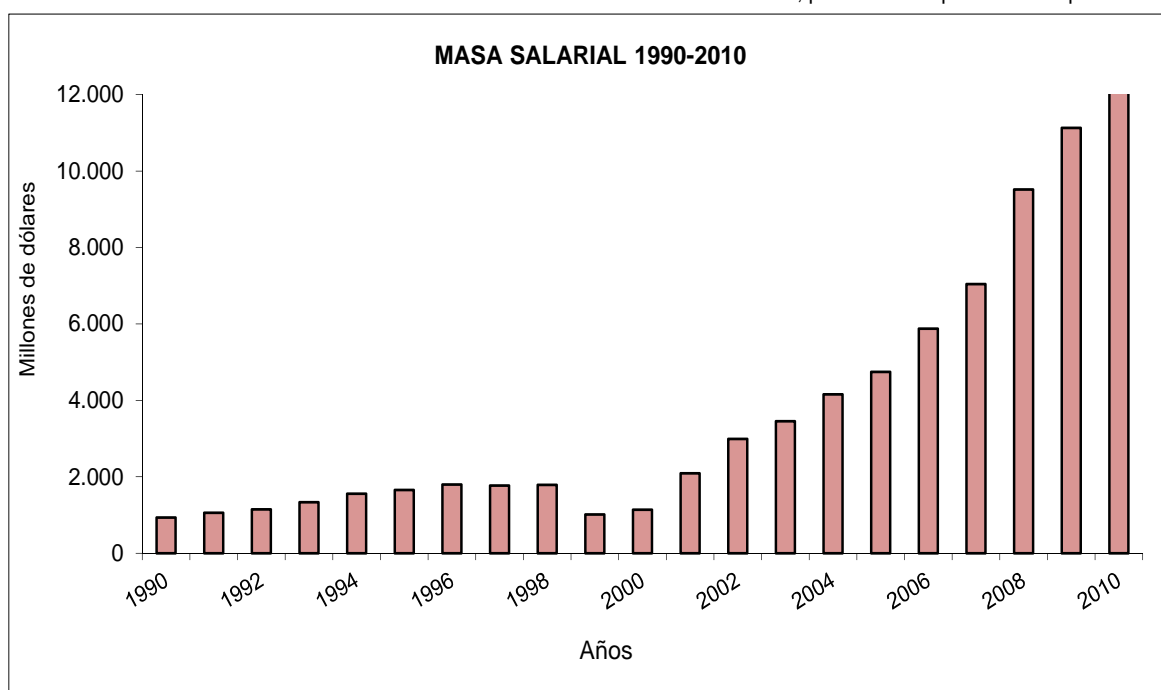

INVERSIONES DEL BANCO DEL INSTITUTO ECUATORIANO DE SEGURIDAD SOCIAL
INVERSIONES NO PRIVATIVAS
PORTAFOLIO GLOBAL DE INVERSIONES FINANCIERAS DEL IESS AL 31 DE DICIEMBRE DE 2010

SECTOR	TÍTULOS	VALOR NOMINAL	VALOR DE MERCADO	PLAZO POR VENCER DÍAS	HIELD PONDERADO
Privado Financiero	Certificados de Depósito Plazo	2.000.000,00	2.012.070,33	154	7,00%
	Valores de Titularización	3.000.000,00	3.179.361,10	4.066	8,15%
	Total Privado Financiero	5.000.000,00	5.191.431,43	2.550	7,70%
Privado no Financiero	Obligaciones	7.500.962,00	7.602.315,89	849	6,21%
	Papel Comercial	300.000,00	305.483,63	178	7,50%
	Reporto	1.232.000,00	1.240.132,08	149	7,50%
	Valores de Titularización	45.219.643,46	46.446.452,56	1.689	7,66%
	Total Privado no Financiero	54.252.605,46	55.594.384,16	2.864	7,46%
Público	Bonos del Estado	1.915.185.380,74	2.048.804.640,30	1.372	7,59%
	Certificados de Inversión	160.833.333,36	164.164.827,11	1.109	5,80%
	Reporto	120.000.000,00	120.758.333,33	325	6,50%
	Certificados de Depósito Público	61.666.666,68	62.429.162,24	502	6,52%
	Total Público	2.257.685.380,78	2.396.156.962,98	1.279	7,38%
Total	Total Títulos de Renta Fija	2.316.937.986,24	2.456.942.778,57		

Valor Nominal

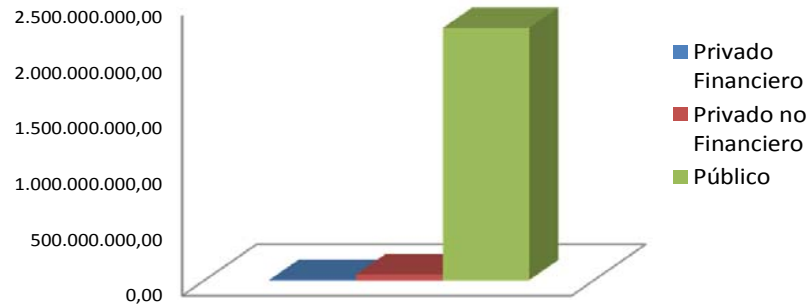

Valor de Mercado

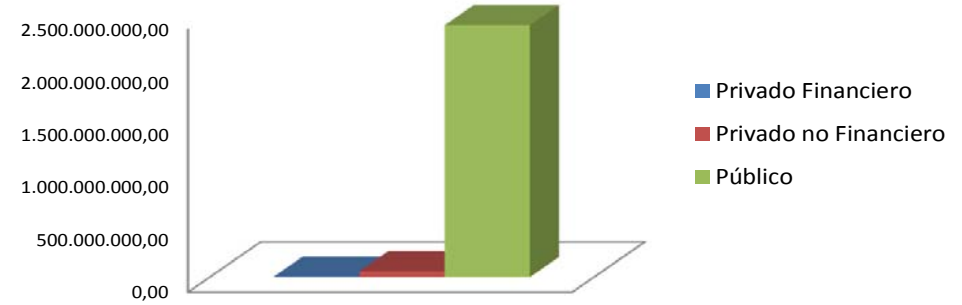

**FONDOS DE RESERVA ENTREGADOS CLASIFICADOS POR PROVINCIA Y GÉNERO
AÑO 2010**

PROVINCIA	FEMENINO		MASCULINO		TOTAL	
	NÚMERO	MONTO TOTAL	NÚMERO	MONTO TOTAL	NÚMERO	MONTO TOTAL
Azuay	13.879	8.983.252,37	17.190	13.976.961,97	31.069	22.960.214,34
Bolívar	2.858	1.437.276,42	3.347	1.831.567,92	6.205	3.268.844,34
Cañar	3.283	1.759.455,89	3.670	2.360.985,93	6.953	4.120.441,82
Carchi	2.807	1.343.387,41	3.425	1.828.347,56	6.232	3.171.734,97
Chimborazo	6.722	3.925.404,06	7.931	5.508.662,66	14.653	9.434.066,72
Cotopaxi	6.600	3.178.891,10	8.145	4.650.001,76	14.745	7.828.892,86
El Oro	8.696	4.505.437,09	11.680	6.346.151,63	20.376	10.851.588,72
Esmeraldas	6.137	2.823.936,10	10.303	5.903.559,11	16.440	8.727.495,21
Galápagos	517	492.298,20	1.035	936.451,10	1.552	1.428.749,30
Guayas	68.744	38.856.829,73	129.472	68.712.934,06	198.216	107.569.763,79
Imbabura	7.605	3.972.979,96	10.063	5.808.161,44	17.668	9.781.141,40
Loja	8.982	4.995.980,46	10.866	6.824.660,18	19.848	11.820.640,64
Los Ríos	7.317	3.235.789,00	16.146	6.719.379,51	23.463	9.955.168,51
Manabí	21.521	8.974.964,45	27.546	12.382.888,42	49.067	21.357.852,87
Morona Santiago	1.454	816.158,68	2.072	1.156.878,73	3.526	1.973.037,41
Napo	1.577	694.104,62	2.589	1.170.263,57	4.166	1.864.368,19
Orellana	1.221	528.270,62	3.252	1.877.258,71	4.473	2.405.529,33
Pastaza	1.507	730.497,79	2.037	1.176.836,32	3.544	1.907.334,11
Pichincha	90.265	66.816.535	130.806	109.128.414	221.071	175.944.949
Santa Elena	2.451	1.165.770,90	6.665	3.185.299,10	9.116	4.351.070,00
Santo Domingo de los Tsáchilas	3.634	1.797.981,37	7.694	4.181.988,34	11.328	5.979.969,71
Sucumbíos	1.823	872.460,07	4.347	2.651.364,18	6.170	3.523.824,25
Tungurahua	6.926	4.167.275,45	10.359	7.248.387,73	17.285	11.415.663,18
Zamora Chinchipe	1.259	565.176,53	1.806	904.233,90	3.065	1.469.410,43
Total	277.785	166.640.113,75	432.446	276.471.637,80	710.231	443.111.751,55

**FONDOS DE RESERVA ENTREGADOS CLASIFICADOS POR EDAD Y GÉNERO
AÑO 2010**

EDAD	FEMENINO		MASCULINO		TOTAL	
	NÚMERO	MONTO TOTAL	NÚMERO	MONTO TOTAL	NÚMERO	MONTO TOTAL
Menor a 19	4	1.246,43	1	310,13	5	1.556,56
19	9	2.450,92	11	3.701,10	20	6.152,02
20	31	10.827,84	48	16.061,31	79	26.889,15
21	166	49.837,88	187	60.116,66	353	109.954,54
22	650	222.579,25	939	325.081,67	1.589	547.660,92
23	1.536	539.338,88	2.253	817.762,12	3.789	1.357.101,00
24	2.570	877.642,12	3.982	1.374.499,26	6.552	2.252.141,38
25	3.612	1.253.298,62	5.949	2.003.323,37	9.561	3.256.621,99
26	4.564	1.654.679,51	7.742	2.694.231,26	12.306	4.348.910,77
27	5.429	2.154.492,02	9.076	3.198.406,44	14.505	5.352.898,46
28	6.739	2.751.363,21	11.091	4.111.955,14	17.830	6.863.318,35
29	7.747	3.442.626,55	12.619	4.979.823,24	20.366	8.422.449,79
30	8.622	3.995.603,24	13.583	5.659.946,80	22.205	9.655.550,04
31	9.347	4.289.853,65	14.654	6.097.786,45	24.001	10.387.640,10
32	9.378	4.723.475,62	14.638	6.492.491,55	24.016	11.215.967,17
33	9.290	4.682.581,33	14.881	7.207.537,39	24.171	11.890.118,72
34	9.119	4.810.664,69	14.995	7.397.212,25	24.114	12.207.876,94
35	9.090	4.786.045,04	14.436	7.448.510,81	23.526	12.234.555,85
36	8.786	4.806.376,56	13.811	7.134.776,31	22.597	11.941.152,87
37	8.728	4.768.836,93	14.033	7.670.389,67	22.761	12.439.226,60
38	8.448	4.849.455,45	13.445	7.707.893,36	21.893	12.557.348,81
39	8.632	4.933.989,46	13.497	7.907.455,80	22.129	12.841.445,26
40	8.493	5.139.703,36	13.253	8.065.727,39	21.746	13.205.430,75
41	8.202	4.862.237,73	12.301	7.693.838,70	20.503	12.556.076,43
42	7.758	4.640.589,61	12.117	7.560.555,05	19.875	12.201.144,66
43	7.772	4.933.134,87	11.612	7.623.675,06	19.384	12.556.809,93
44	7.711	4.846.529,54	11.332	7.806.469,50	19.043	12.652.999,04
45	7.273	4.930.025,59	11.220	7.823.651,60	18.493	12.753.677,19
46	7.669	5.240.018,76	11.088	8.359.921,27	18.757	13.599.940,03
47	7.371	5.247.837,72	10.652	8.207.509,59	18.023	13.455.347,31
48	7.334	5.184.640,47	10.489	8.127.717,49	17.823	13.312.357,96
49	7.167	5.063.794,84	10.031	7.924.609,38	17.198	12.988.404,22
50	6.680	4.897.697,53	9.597	7.770.236,48	16.277	12.667.934,01
51	6.426	4.707.559,16	9.513	7.490.533,37	15.939	12.198.092,53
52	6.295	4.785.062,97	8.741	7.421.667,99	15.036	12.206.730,96
53	5.918	4.560.287,54	8.280	7.069.536,26	14.198	11.629.823,80
54	5.729	4.475.499,13	8.030	7.211.753,01	13.759	11.687.252,14
55	5.475	4.262.031,19	7.587	6.885.342,15	13.062	11.147.373,34
56	5.244	4.179.174,31	7.464	6.690.687,82	12.708	10.869.862,13
57	4.589	3.685.700,59	6.602	6.470.175,06	11.191	10.155.875,65
58	4.250	3.394.001,64	6.088	5.905.935,59	10.338	9.299.937,23
59	3.711	2.941.613,00	5.536	6.095.064,16	9.247	9.036.677,16
60	3.525	2.658.550,93	5.831	6.034.994,59	9.356	8.693.545,52
61	3.914	2.836.822,22	5.949	5.522.606,48	9.863	8.359.428,70
62	3.031	1.889.780,57	4.891	3.980.147,08	7.922	5.869.927,65
63	2.406	1.402.430,05	3.994	3.614.548,67	6.400	5.016.978,72
64	2.040	1.201.860,24	3.667	3.017.877,96	5.707	4.219.738,20
65	1.733	948.027,88	3.208	2.603.822,95	4.941	3.551.850,83
66	1.611	886.268,50	3.073	2.382.781,28	4.684	3.269.049,78
67	1.157	618.188,80	2.553	1.863.388,71	3.710	2.481.577,51
68	876	445.140,47	1.966	1.534.513,93	2.842	1.979.654,40
69	750	410.359,24	1.655	1.245.676,12	2.405	1.656.035,36
70	645	312.483,85	1.394	1.044.816,18	2.039	1.357.300,03
71	506	291.462,01	1.251	1.016.710,71	1.757	1.308.172,72
72	405	218.039,95	1.070	793.853,34	1.475	1.011.893,29
73	332	231.726,22	837	612.069,39	1.169	843.795,61
74	231	97.917,13	676	530.979,68	907	628.896,81
75	265	129.556,11	603	441.174,40	868	570.730,51
76	156	76.434,07	504	373.371,07	660	449.805,14
77	116	72.941,51	398	273.633,87	514	346.575,38
78	106	60.978,41	300	204.822,23	406	265.800,64
79	78	62.893,07	249	170.659,19	327	233.552,26
80 y más	338	203.847,77	973	695.310,96	1.311	899.158,73
Total	277.785	166.640.113,75	432.446	276.471.637,80	710.231	443.111.751,55

**PRÉSTAMOS QUIROGRAFARIOS CLASIFICADOS POR PROVINCIA Y GÉNERO
OTORGADOS EN EL AÑO 2010**

PROVINCIA	FEMENINO		MASCULINO		TOTAL	
	NÚMERO	MONTO PROMEDIO	NÚMERO	MONTO PROMEDIO	NÚMERO	MONTO PROMEDIO
Azuay	5.554	1.412,69	7.837	1.584,07	13.391	1.512,99
Bolívar	1.249	1.517,01	1.493	1.422,00	2.742	1.465,28
Cañar	991	1.474,10	1.660	1.573,19	2.651	1.536,15
Carchi	1.384	1.210,00	1.744	1.192,45	3.128	1.200,22
Chimborazo	3.883	1.482,63	4.632	1.570,90	8.515	1.530,65
Cotopaxi	3.144	1.223,74	4.418	1.318,57	7.562	1.279,14
El Oro	4.735	1.325,07	7.517	1.325,52	12.252	1.325,35
Esmeraldas	6.502	1.285,28	8.722	1.333,87	15.224	1.313,12
Galápagos	445	1.682,44	757	1.620,76	1.202	1.643,60
Guayas	47.124	1.393,08	91.209	1.315,10	138.333	1.341,67
Imbabura	5.059	1.263,94	6.493	1.345,21	11.552	1.309,62
Loja	3.434	1.419,60	4.449	1.456,12	7.883	1.440,21
Los Ríos	4.288	1.235,95	10.686	949,81	14.974	1.031,75
Manabí	14.256	1.209,92	18.805	1.151,47	33.061	1.176,67
Morona Santiago	640	1.303,49	985	1.196,75	1.625	1.238,79
Napo	1.024	1.250,23	1.724	1.220,42	2.748	1.231,53
Orellana	758	890,24	2.297	1.118,82	3.055	1.062,11
Pastaza	780	1.268,14	1.128	1.230,73	1.908	1.246,02
Pichincha	58.343	1.476,48	81.675	1.591,95	140.018	1.543,84
Santa Elena	2.057	1.209,13	5.281	1.190,94	7.338	1.196,04
Santo Domingo de los Tsáchilas	2.450	1.090,57	5.116	1.121,26	7.566	1.111,32
Sucumbíos	1.072	909,25	3.751	964,02	4.823	951,85
Tungurahua	3.615	1.365,32	5.636	1.381,12	9.251	1.374,95
Zamora Chinchipe	415	1.126,63	642	1.106,60	1.057	1.114,46
Total	173.202	1.378,64	278.657	1.376,32	451.859	1.377,21

**PRÉSTAMOS QUIROGRAFARIOS CLASIFICADOS POR EDAD Y GÉNERO
OTORGADOS EN EL AÑO 2010**

EDAD	FEMENINO		MASCULINO		TOTAL	
	NÚMERO	MONTO PROMEDIO	NÚMERO	MONTO PROMEDIO	NÚMERO	MONTO PROMEDIO
Menor a 16	2	850,17	4	899,52	6	1.324,59
17	1	418,85	1	1.017,98	2	718,42
18	2	209,90	1	351,54	3	257,11
19	5	540,46	10	524,04	15	529,52
20	21	352,68	17	395,66	38	371,91
21	62	356,67	124	371,54	186	366,58
22	443	407,03	692	416,42	1.135	412,76
23	1.046	448,01	1.850	431,98	2.896	437,77
24	1.773	489,47	3.241	466,37	5.014	474,54
25	2.332	536,28	4.719	486,55	7.051	503,00
26	3.129	572,35	6.087	532,21	9.216	545,84
27	3.505	634,19	6.657	592,18	10.162	606,67
28	4.333	679,28	7.876	644,85	12.209	657,07
29	4.889	734,28	8.972	700,12	13.861	712,17
30	5.257	787,01	9.179	748,83	14.436	762,73
31	5.492	841,08	9.468	795,53	14.960	812,25
32	5.587	869,27	9.662	848,70	15.249	856,24
33	5.392	951,86	9.585	909,70	14.977	924,88
34	5.258	960,29	9.232	970,03	14.490	966,50
35	5.071	992,62	8.860	977,94	13.931	983,28
36	4.760	1.015,26	8.394	1.027,40	13.154	1.023,01
37	4.898	1.041,61	8.359	1.046,64	13.257	1.044,78
38	4.700	1.085,35	8.088	1.113,51	12.788	1.103,16
39	4.749	1.104,70	7.928	1.135,23	12.677	1.123,79
40	4.797	1.111,78	7.626	1.165,46	12.423	1.144,73
41	4.442	1.129,44	7.145	1.192,24	11.587	1.168,17
42	4.302	1.142,37	6.972	1.246,56	11.274	1.206,80
43	4.160	1.174,77	6.808	1.300,40	10.968	1.252,75
44	4.043	1.212,02	6.358	1.295,01	10.401	1.262,75
45	4.076	1.252,95	6.180	1.336,57	10.256	1.303,34
46	3.988	1.299,46	6.084	1.382,39	10.072	1.349,56
47	3.858	1.308,98	5.979	1.404,23	9.837	1.366,88
48	3.768	1.335,92	5.587	1.421,46	9.355	1.387,01
49	3.676	1.414,46	5.413	1.461,38	9.089	1.442,40
50	3.569	1.455,92	5.047	1.552,74	8.616	1.512,63
51	3.411	1.478,76	4.953	1.580,01	8.364	1.538,71
52	3.089	1.641,07	4.650	1.631,25	7.739	1.635,17
53	3.036	1.597,35	4.302	1.721,83	7.338	1.670,33
54	3.084	1.703,42	4.211	1.745,30	7.295	1.727,60
55	2.923	1.734,71	4.060	1.742,57	6.983	1.739,28
56	2.889	1.777,42	3.986	1.823,75	6.875	1.804,28
57	2.663	1.855,80	3.643	1.939,37	6.306	1.904,08
58	2.524	1.851,03	3.395	1.956,15	5.919	1.911,32
59	2.267	1.972,67	3.060	2.011,05	5.327	1.994,72
60	2.117	1.949,18	3.074	2.042,64	5.191	2.004,53
61	1.983	2.027,24	2.833	2.227,12	4.816	2.144,82
62	1.928	2.201,15	2.702	2.249,81	4.630	2.229,55
63	1.690	2.242,05	2.618	2.350,56	4.308	2.307,99
64	1.645	2.337,18	2.573	2.473,49	4.218	2.420,33
65	1.544	2.390,96	2.319	2.580,56	3.863	2.504,78
66	1.633	2.369,99	2.494	2.512,57	4.127	2.456,15
67	1.533	2.409,12	2.244	2.652,07	3.777	2.553,46
68	1.322	2.525,32	2.089	2.686,98	3.411	2.624,33
69	1.237	2.615,86	1.996	2.760,83	3.233	2.705,36
70	1.190	2.666,75	1.855	2.759,09	3.045	2.723,01
71	1.140	2.691,13	1.830	2.894,05	2.970	2.816,16
72	1.077	2.644,76	1.702	2.872,50	2.779	2.784,24
73	986	2.633,71	1.555	2.777,49	2.541	2.721,70
74	979	2.826,07	1.395	2.856,78	2.374	2.844,11
75	888	2.694,52	1.357	2.987,69	2.245	2.871,73
76	784	2.821,22	1.291	2.909,36	2.075	2.876,06
77	730	2.770,00	1.123	3.011,32	1.853	2.916,25
78	701	2.923,80	984	3.087,54	1.685	3.019,42
79	1.282	2.949,42	1.724	3.210,86	3.006	3.099,36
Mayor a 80	3.541	3.171,88	4.434	3.495,79	7.975	3.351,97
Total	173.202	1.378,64	278.657	1.376,32	451.859	1.377,21

PRÉSTAMOS QUIROGRAFARIOS CLASIFICADOS POR MES DE CONCESIÓN Y GÉNERO OTORGADOS EN EL AÑO 2010

MES	FEMENINO		MASCULINO		TOTAL	
	NÚMERO	MONTO PROMEDIO	NÚMERO	MONTO PROMEDIO	NÚMERO	MONTO PROMEDIO
Enero	10.651	1.283,55	17.989	1.286,57	28.640	1.285,45
Febrero	11.095	1.276,87	17.371	1.271,28	28.466	1.273,46
Marzo	12.649	1.298,37	19.727	1.290,89	32.376	1.293,81
Abril	11.779	1.338,52	18.786	1.323,93	30.565	1.329,56
Mayo	16.051	1.521,09	27.283	1.524,48	43.334	1.523,23
Junio	19.433	1.486,05	30.067	1.516,42	49.500	1.504,50
Julio	18.584	1.406,55	28.664	1.424,57	47.248	1.417,48
Agosto	16.418	1.395,76	26.266	1.375,36	42.684	1.383,21
Septiembre	15.275	1.352,82	24.665	1.346,99	39.940	1.349,22
Octubre	15.966	1.336,48	25.257	1.340,38	41.223	1.338,87
Noviembre	13.973	1.311,10	23.149	1.314,49	37.122	1.313,21
Diciembre	11.328	1.419,94	19.433	1.353,55	30.761	1.378,00
Total	173.202	1.378,64	278.657	1.376,32	451.859	1.377,21

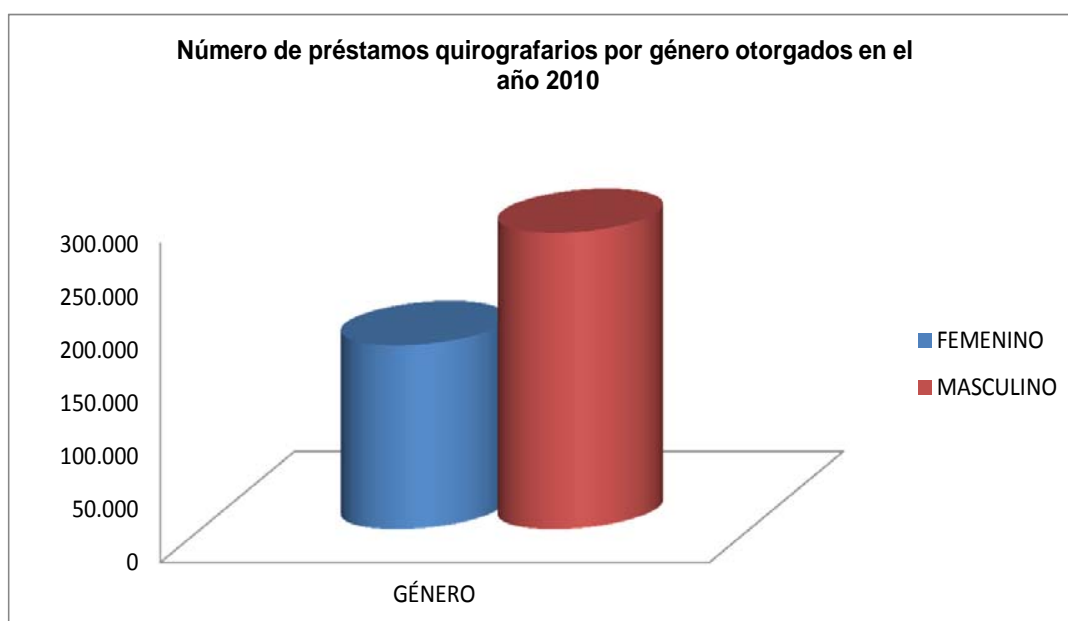

**PRÉSTAMOS QUIROGRAFARIOS CLASIFICADOS POR PLAZO EN MESES Y GÉNERO
OTORGADOS EN EL AÑO 2010**

PLAZO EN MESES	FEMENINO		MASCULINO		TOTAL	
	NÚMERO	MONTO PROMEDIO	NÚMERO	MONTO PROMEDIO	NÚMERO	MONTO PROMEDIO
1-5	1.713	350,58	2.227	326,83	3.940	337,15
6-10	6.734	502,38	9.481	463,31	16.215	479,54
11-15	72.036	808,83	113.054	758,18	185.090	777,89
16-20	5.594	1.103,44	9.516	1.029,46	15.110	1.056,85
21-25	48.556	1.418,97	86.926	1.351,10	135.482	1.375,42
26-30	466	1.902,29	775	1.766,60	1.241	1.817,55
31-35	20	1.597,79	45	1.915,69	65	1.817,88
36-40	18.984	2.321,24	30.009	2.392,76	48.993	2.365,04
41-45	19	2.050,74	32	2.865,55	51	2.561,99
46-50	13.267	2.983,71	17.365	3.540,51	30.632	3.299,35
51-55	5	2.949,71	6	2.385,94	11	2.642,20
56-60	5.808	2.899,41	9.221	3.318,02	15.029	3.156,25
Total	173.202	1.378,64	278.657	1.376,32	451.859	1.377,21

**PRÉSTAMOS QUIROGRAFARIOS CLASIFICADOS POR PLAZO EN MESES Y GÉNERO
OTORGADOS EN EL AÑO 2010**

PLAZO EN MESES	FEMENINO		MASCULINO		TOTAL	
	NÚMERO	MONTO PROMEDIO	NÚMERO	MONTO PROMEDIO	NÚMERO	MONTO PROMEDIO
1-12	79.323	771,41	122.938	725,52	202.261	743,52
13-24	55.298	1.376,45	98.249	1.311,62	153.547	1.334,97
25-36	19.453	2.309,29	30.774	2.375,35	50.227	2.349,76
37-48	13.308	2.982,47	17.448	3.537,08	30.756	3.297,10
49-60	5.820	2.897,67	9.248	3.313,84	15.068	3.153,10
Total	173.202	1.378,64	278.657	1.376,32	451.859	1.377,21

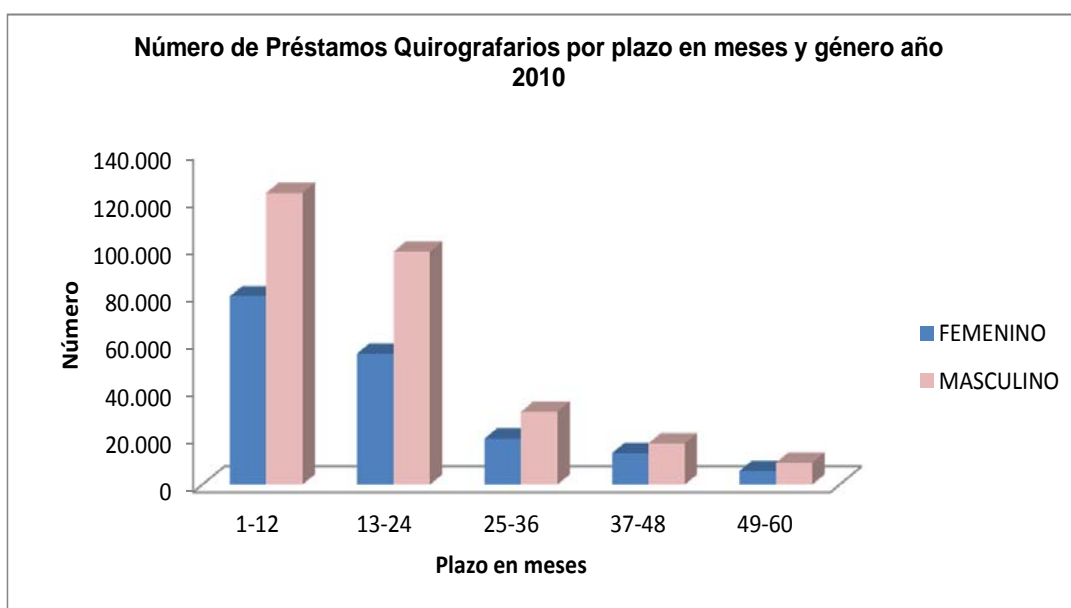

**PRÉSTAMOS HIPOTECARIOS CLASIFICADOS POR PROVINCIA
OTORGADOS EN EL AÑO 2010**

PROVINCIA	NÚMERO	MONTO	PLAZO PROMEDIO EN AÑOS
Azuay	880	30.325.923,03	14
Bolívar	100	2.614.107,92	17
Cañar	128	3.756.334,71	11
Carchi	158	3.475.654,74	19
Chimborazo	328	10.235.710,37	16
Cotopaxi	187	5.211.912,37	15
El Oro	507	12.828.185,46	16
Esmeraldas	414	10.990.984,06	17
Galápagos	29	1.214.398,12	14
Guayas	3.833	146.993.537,82	17
Imbabura	461	11.756.793,68	15
Loja	611	18.517.735,12	15
Los Ríos	224	5.593.941,15	18
Manabí	1.342	31.235.521,65	16
Morona Santiago	61	1.745.033,51	14
Napo	180	4.479.001,38	14
Orellana	120	3.542.077,96	13
Pastaza	160	4.135.336,61	13
Pichincha	5.876	217.992.180,01	17
Santa Elena	93	2.706.993,95	17
Santo Domingo de los Tsáchilas	299	8.652.620,87	17
Sucumbíos	280	6.902.552,03	13
Tungurahua	358	11.416.440,72	16
Zamora Chinchipe	63	1.925.904,29	17
Total	16.692	558.248.881,53	16

**PRÉSTAMOS HIPOTECARIOS CLASIFICADOS POR MES Y RANGO DE EDAD
OTORGADOS EN EL AÑO 2010**

MES	RANGOS DE EDAD AÑOS	NÚMERO	MONTO	PLAZO PROMEDIO EN AÑOS
Enero	18 - 29,99	57	1.382.740,40	18
	30 - 39,99	425	14.088.085,46	16
	40 - 49,99	322	10.523.300,57	17
	50 - 59,99	212	6.861.610,98	17
	Mayor a 60	52	1.553.162,48	13
	Total	1.068	34.408.899,89	17
Febrero	18 - 29,99	45	767.481,09	19
	30 - 39,99	358	10.766.773,47	17
	40 - 49,99	276	9.887.177,79	17
	50 - 59,99	184	5.540.786,45	17
	Mayor a 60	80	1.949.731,56	12
	Total	943	28.911.950,36	16
Marzo	18 - 29,99	56	1.326.226,23	17
	30 - 39,99	487	16.249.507,84	17
	40 - 49,99	385	13.131.275,43	16
	50 - 59,99	263	9.172.427,65	16
	Mayor a 60	71	2.001.295,65	14
	Total	1.262	41.880.732,80	16
Abril	18 - 29,99	76	1.728.207,80	20
	30 - 39,99	485	16.515.545,44	17
	40 - 49,99	381	14.531.039,55	16
	50 - 59,99	233	7.350.915,18	17
	Mayor a 60	112	3.049.372,92	12
	Total	1.287	43.175.080,89	17
Mayo	18 - 29,99	64	1.572.812,19	18
	30 - 39,99	527	17.279.536,25	16
	40 - 49,99	371	13.577.909,00	17
	50 - 59,99	209	6.716.388,98	16
	Mayor a 60	87	2.623.110,18	11
	Total	1.258	41.769.756,60	16
Junio	18 - 29,99	73	2.166.976,08	18
	30 - 39,99	521	16.522.652,92	17
	40 - 49,99	383	13.874.347,85	17
	50 - 59,99	262	7.968.208,57	16
	Mayor a 60	82	2.442.589,41	12
	Total	1.321	42.974.774,83	16

**PRÉSTAMOS HIPOTECARIOS CLASIFICADOS POR MES Y RANGO DE EDAD
OTORGADOS EN EL AÑO 2010**

MES	RANGOS DE EDAD AÑOS	NÚMERO	MONTO	PLAZO PROMEDIO EN AÑOS
Julio	18 - 29,99	127	3.282.263,57	18
	30 - 39,99	601	21.043.732,61	16
	40 - 49,99	440	16.753.052,00	16
	50 - 59,99	308	10.221.893,31	16
	Mayor a 60	114	3.680.841,88	12
	Total		1.590	54.981.783,37
Agosto	18 - 29,99	112	2.514.879,52	18
	30 - 39,99	688	23.063.933,89	16
	40 - 49,99	529	19.245.736,13	17
	50 - 59,99	371	12.024.354,01	17
	Mayor a 60	111	2.778.934,31	12
	Total		1.811	59.627.837,86
Septiembre	18 - 29,99	118	3.094.009,61	17
	30 - 39,99	623	21.083.526,72	17
	40 - 49,99	477	17.832.132,25	16
	50 - 59,99	298	10.930.061,93	16
	Mayor a 60	115	3.660.844,09	12
	Total		1.631	56.600.574,60
Octubre	18 - 29,99	133	3.480.720,53	18
	30 - 39,99	572	19.487.028,93	17
	40 - 49,99	447	19.695.069,68	16
	50 - 59,99	295	10.578.498,90	15
	Mayor a 60	99	2.701.246,62	11
	Total		1.546	55.942.564,66
Noviembre	18 - 29,99	106	2.547.635,70	17
	30 - 39,99	469	16.289.283,60	16
	40 - 49,99	369	13.116.685,42	17
	50 - 59,99	234	7.660.657,87	15
	Mayor a 60	106	2.983.423,04	11
	Total		1.284	42.597.685,63
Diciembre	18 - 29,99	107	2.794.410,11	17
	30 - 39,99	641	20.420.547,81	16
	40 - 49,99	497	17.709.727,75	16
	50 - 59,99	364	11.988.685,80	16
	Mayor a 60	82	2.463.868,57	11
	Total		1.691	55.377.240,04
Total		16.692	558.248.881,53	16

**PRÉSTAMOS HIPOTECARIOS CLASIFICADOS POR MES
OTORGADOS EN EL AÑO 2010**

MES	NÚMERO	MONTO	PLAZO PROMEDIO EN AÑOS
Enero	1.068	34.408.899,89	17
Febrero	943	28.911.950,36	16
Marzo	1.262	41.880.732,80	16
Abril	1.287	43.175.080,89	17
Mayo	1.258	41.769.756,60	16
Junio	1.321	42.974.774,83	16
Julio	1.590	54.981.783,37	16
Agosto	1.811	59.627.837,86	16
Septiembre	1.631	56.600.574,60	16
Octubre	1.546	55.942.564,66	16
Noviembre	1.284	42.597.685,63	16
Diciembre	1.691	55.377.240,04	16
Total	16.692	558.248.881,53	16

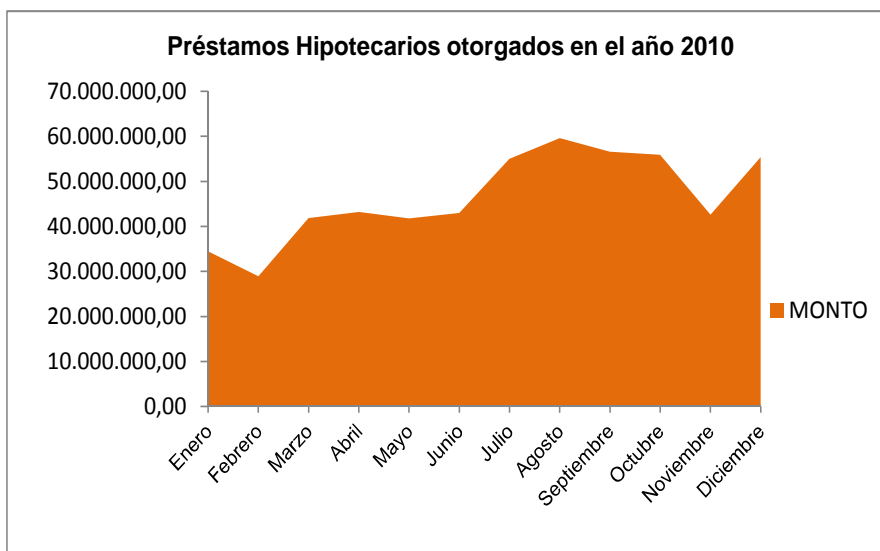

**PRÉSTAMOS HIPOTECARIOS CLASIFICADOS POR RANGOS DE EDAD
OTORGADOS EN EL AÑO 2010**

RANGOS DE EDAD AÑOS	NÚMERO	MONTO	PLAZO PROMEDIO EN AÑOS
18 - 29,99	1.074	26.658.362,83	18
30 - 39,99	6.397	212.810.154,94	16
40 - 49,99	4.877	179.877.453,42	16
50 - 59,99	3.233	107.014.489,63	16
Mayor a 60	1.111	31.888.420,71	12
Total	16.692	558.248.881,53	16

**NÚMERO DE CONCESIONES DE PRÉSTAMOS PRENDARIOS CLASIFICADOS POR AGENCIA
AÑO 2010**

AGENCIA	NÚMERO DE CONCESIONES	MONTO DE AVALÚOS	MONTO ENTREGADO	MONTO DE INTERESES
Agencia Ambato	6.880	4.288.702,13	3.053.458,97	276.399,41
Agencia Azogues	1.137	499.199,00	356.171,31	31.983,94
Agencia Cuenca	2.386	1.119.626,30	787.795,03	72.978,77
Agencia Guayaquil Sur	18.520	10.950.942,40	7.784.975,61	705.132,93
Agencia Ibarra	10.418	4.298.212,70	3.058.796,14	276.776,24
Agencia Latacunga	4.863	2.667.422,55	1.899.026,11	172.085,71
Agencia Loja	7.693	3.710.716,35	2.640.478,64	239.026,18
Agencia Machala	6.499	3.308.670,04	2.352.918,98	213.361,21
Agencia Quevedo	5.617	3.328.869,20	2.370.124,17	214.569,68
Agencia Quito Centro	43.337	19.075.239,40	13.557.081,05	1.231.911,25
Agencia Quito Norte	25.799	15.238.314,35	10.842.694,41	982.871,44
Agencia Riobamba	8.119	3.474.180,96	2.470.835,68	223.535,21
Total	141.268	71.960.095,38	51.174.356,10	4.640.631,97

**NÚMERO DE CONCESIONES DE PRÉSTAMOS PRENDARIOS CLASIFICADOS POR MES
AÑO 2010**

MES	NÚMERO DE CONCESIONES	MONTO DE AVALÚOS	MONTO ENTREGADO	MONTO DE INTERESES
Enero	11.194	4.981.864,89	3.467.048,33	362.527,23
Febrero	11.053	5.578.235,65	3.938.604,24	349.717,76
Marzo	14.966	7.685.091,70	5.426.225,74	481.801,35
Abril	10.193	4.993.540,50	3.525.750,47	313.061,13
Mayo	11.149	5.474.615,31	3.865.392,41	343.221,33
Junio	11.225	5.800.416,70	4.095.514,78	363.646,82
Julio	10.724	5.390.405,80	3.805.925,57	337.941,73
Agosto	11.580	5.986.475,35	4.290.986,95	388.966,99
Septiembre	12.315	6.364.233,35	4.577.992,44	414.953,17
Octubre	11.585	6.076.496,38	4.371.116,09	396.192,05
Noviembre	13.116	6.953.927,50	5.005.286,33	453.401,14
Diciembre	12.168	6.674.792,25	4.804.512,75	435.201,27
Total	141.268	71.960.095,38	51.174.356,10	4.640.631,97



INFORMACIÓN PRESTACIONAL:

Invalidez, vejez y muerte, auxilio de funerales, riesgos del trabajo, cesantía y salud.

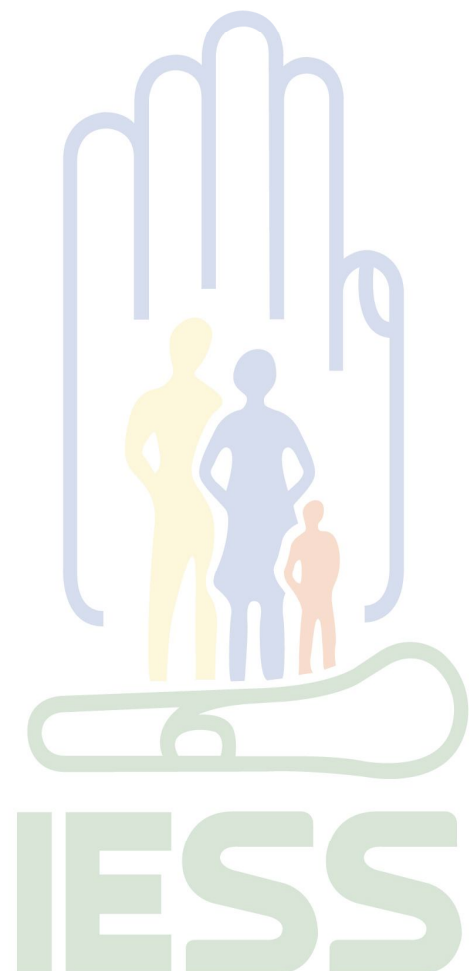

**PENSIONISTAS DEL SEGURO GENERAL POR TIPO DE RENTA Y TASA DE CRECIMIENTO ANUAL
AÑOS 1978 - 2010**

AÑO	TOTAL		INVALIDEZ (1)		VEJEZ (2)		MONTEPIÓ (3)	
	NÚMERO	% CRECIMIENTO ANUAL	NÚMERO	% CRECIMIENTO ANUAL	NÚMERO	% CRECIMIENTO ANUAL	NÚMERO	% CRECIMIENTO ANUAL
1978	69.210		4.736		24.628		39.846	
1979	77.260	11,63	4.852	2,45	28.215	14,56	44.193	10,91
1980	83.834	8,51	5.291	9,05	30.202	7,04	48.341	9,39
1981	89.527	6,79	6.334	19,71	31.674	4,87	51.519	6,57
1982	93.209	4,11	6.847	8,10	33.767	6,61	52.595	2,09
1983	97.980	5,12	7.207	5,26	35.749	5,87	55.024	4,62
1984	102.883	5,00	7.580	5,18	37.332	4,43	57.971	5,36
1985	106.452	3,47	7.934	4,67	38.716	3,71	59.802	3,16
1986	109.827	3,17	8.459	6,62	41.088	6,13	60.280	0,80
1987	111.869	1,86	8.823	4,30	42.489	3,41	60.557	0,46
1988	115.872	3,58	9.363	6,12	45.308	6,63	61.201	1,06
1989	121.723	5,05	10.020	7,02	48.689	7,46	63.014	2,96
1990	127.369	4,64	10.356	3,35	51.541	5,86	65.472	3,90
1991	134.630	5,70	10.561	1,98	54.627	5,99	69.442	6,06
1992	142.210	5,63	10.941	3,60	58.731	7,51	72.538	4,46
1993	150.609	5,91	11.474	4,87	63.660	8,39	75.475	4,05
1994	158.867	5,48	11.731	2,24	69.929	9,85	77.207	2,29
1995	169.892	6,94	12.084	3,01	79.498	13,68	78.310	1,43
1996	184.340	8,50	13.008	7,65	90.146	13,39	81.186	3,67
1997	193.100	4,75	13.590	4,47	97.689	8,37	81.821	0,78
1998	204.187	5,74	14.398	5,95	104.584	7,06	85.205	4,14
1999	210.652	3,17	14.655	1,78	110.596	5,75	85.401	0,23
2000	220.785	4,81	14.835	1,23	119.869	8,38	86.081	0,80
2001	231.802	4,99	15.151	2,13	128.949	7,57	87.702	1,88
2002	240.882	3,92	15.396	1,62	136.320	5,72	89.166	1,67
2003	241.018	0,06	15.629	1,51	139.309	2,19	86.080	-3,46
2004	242.422	0,58	15.584	-0,29	143.476	2,99	83.362	-3,16
2005	248.744	2,61	15.567	-0,11	148.431	3,45	84.746	1,66
2006	253.714	2,00	15.900	2,14	151.566	2,11	86.248	1,77
2007	258.992	2,08	16.197	1,87	156.055	2,96	86.740	0,57
2008	261.512	0,97	16.672	2,93	159.174	2,00	85.666	-1,24
2009	277.971	6,29	17.794	6,73	170.117	6,87	90.060	5,13
2010	297.533	7,04	18.861	6,00	185.813	9,22	92.859	3,10

Notas: Las tasas de crecimiento negativas se producen por la suspensión de pago a los pensionistas que no justificaron su supervivencia, en el plazo previsto para el efecto.

- (1) Incluye Riesgos del Trabajo.
- (2) Incluye Jubilaciones Especiales Reducidas y Mejoras a pensionistas Militares y Policiales.
- (3) Incluye Montepíos originados en Mejoras Militares y Policías.

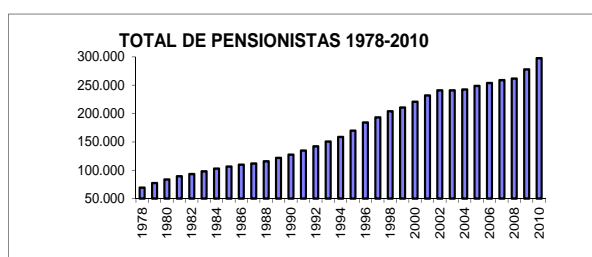
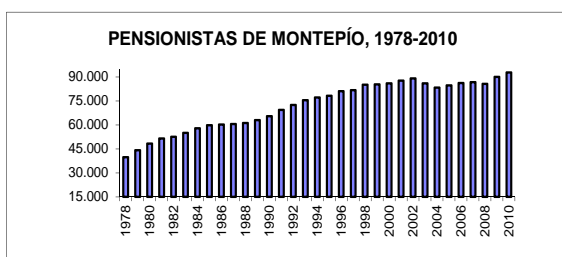
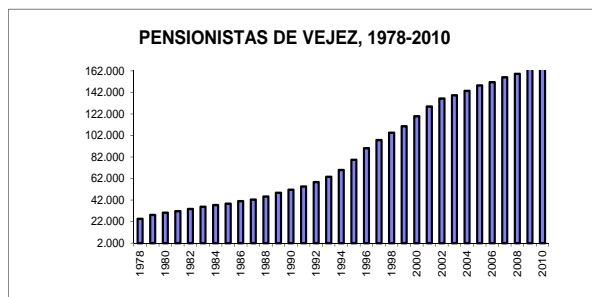
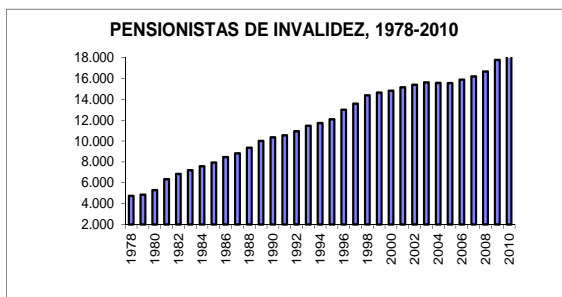

**PENSIONISTAS DEL SEGURO GENERAL CLASIFICADOS POR PROVINCIA Y CLASE DE PENSIÓN
AÑO 2010**

PROVINCIA	INVALIDEZ		VEJEZ		VIUDEDAD		ORFANDAD		TOTAL	
	NÚMERO	RENTA PROMEDIO	NÚMERO	RENTA PROMEDIO	NÚMERO	RENTA PROMEDIO	NÚMERO	RENTA PROMEDIO	NÚMERO	RENTA PROMEDIO
Azuay	972	323,33	10.699	381,67	3.118	204,23	1.474	112,47	16.263	319,76
Bolívar	89	346,20	1.441	373,91	384	192,33	257	109,83	2.171	309,40
Cañar	182	344,03	2.247	363,48	727	194,16	358	104,65	3.514	301,07
Carchi	85	308,74	1.518	341,11	439	192,45	215	111,59	2.257	289,11
Chimborazo	197	341,24	5.890	376,19	1.917	196,69	961	114,86	8.965	309,02
Cotopaxi	129	336,79	2.985	366,26	1.128	192,04	541	99,37	4.783	294,19
El Oro	938	321,63	3.874	369,58	1.680	192,58	880	103,13	7.372	291,34
Esmeraldas	245	358,77	2.261	385,05	952	190,81	783	106,88	4.241	288,57
Francisco de Orellana	3	310,12	83	315,36	33	153,02	49	70,24	168	211,89
Galápagos	1	422,85	75	337,29	30	174,38	16	113,09	122	268,53
Guayas	4.291	355,36	40.366	416,83	16.324	203,81	9.834	114,00	70.815	321,95
Imbabura	332	320,62	6.299	362,66	1.807	193,37	1.010	112,60	9.448	302,07
Loja	293	309,49	4.775	363,23	1.493	189,43	912	99,09	7.473	294,16
Los Ríos	112	273,76	1.809	351,79	747	185,21	531	98,22	3.199	268,07
Manabí	748	343,15	7.906	365,31	3.165	190,61	1.614	105,51	13.433	291,70
Morona Santiago	26	363,21	401	333,77	140	171,64	133	70,93	700	252,50
Napo	22	283,40	351	361,35	113	172,19	89	83,93	575	278,25
Pastaza	29	302,21	506	352,34	153	182,38	88	91,37	776	287,36
Península de Santa Elena	55	377,91	1.387	431,78	808	206,76	499	122,02	2.749	308,34
Pichincha	3.433	344,62	68.435	404,82	17.337	208,18	8.364	121,07	97.569	343,44
Santo Domingo de los Tsáchilas	75	310,42	1.166	354,07	469	180,49	340	92,15	2.050	269,32
Sucumbíos	8	200,29	106	299,72	91	136,38	127	64,78	332	162,68
Tungurahua	295	338,03	6.223	369,91	1.906	197,65	856	114,11	9.280	309,92
Zamora Chinchipe	5	324,63	173	332,33	91	172,06	73	77,32	342	235,14
Total	12.565	342,17	170.976	394,99	55.052	201,33	30.004	112,93	268.597	321,32

**PENSIONISTAS DEL SEGURO DOMÉSTICO CLASIFICADOS POR PROVINCIA Y CLASE DE PENSIÓN
AÑO 2010**

PROVINCIA	INVALIDEZ		VEJEZ		VIUDEDAD		ORFANDAD		TOTAL	
	NÚMERO	RENTA PROMEDIO	NÚMERO	RENTA PROMEDIO	NÚMERO	RENTA PROMEDIO	NÚMERO	RENTA PROMEDIO	NÚMERO	RENTA PROMEDIO
Azuay	124	188,77	844	209,00	5	151,78	18	105,95	991	204,31
Bolívar	23	222,95	102	232,46	1	132,85			126	229,93
Cañar	7	244,15	62	188,05					69	193,74
Carchi	7	195,74	60	212,02					67	210,32
Chimborazo	21	197,77	359	220,98	2	180,00	5	128,95	387	218,32
Cotopaxi	5	284,27	173	222,46	3	168,69	5	112,04	186	220,28
El Oro	24	167,00	70	177,05			2	108,84	96	173,12
Esmeraldas	27	202,29	135	176,73	1	98,42	2	79,56	165	179,26
Francisco de Orellana			1	159,57					1	159,57
Galápagos			5	183,53					5	183,53
Guayas	223	206,20	1.688	196,79	76	157,30	51	94,85	2.038	193,80
Imbabura	30	222,84	366	216,80	8	174,01	6	104,78	410	214,76
Loja	27	169,34	154	209,49			2	132,32	183	202,72
Los Ríos	4	198,00	52	175,63	1	210,73	1	120,00	58	176,82
Manabí	77	213,95	479	193,70	11	184,06	9	115,16	576	194,99
Morona Santiago			7	207,15					7	207,15
Napo	2	253,86	15	207,85					17	213,27
Pastaza	2	187,54	11	242,94			2	66,93	15	212,09
Península de Santa Elena	2	168,82	74	211,22	6	134,29	2	80,00	84	201,59
Pichincha	550	217,39	6.677	225,49	164	151,48	178	107,70	7.569	220,53
Santo Domingo de los Tsáchilas	2	222,98	38	209,98	1	203,33	1	135,21	42	208,66
Sucumbíos			1	193,78					1	193,78
Tungurahua	21	242,72	337	216,72	7	155,62	9	123,88	374	214,80
Zamora Chinchipe			2	214,95					2	214,95
Total	1.178	210,10	11.712	216,48	286	155,17	293	106,11	13.469	212,22

**PENSIONISTAS DE MEJORAS MILITARES Y POLICIALES CLASIFICADOS POR PROVINCIA Y CLASE DE PENSIÓN
AÑO 2010**

PROVINCIA	VEJEZ		VIUDEDAD		ORFANDAD		TOTAL	
	NÚMERO	RENTA PROMEDIO	NÚMERO	RENTA PROMEDIO	NÚMERO	RENTA PROMEDIO	NÚMERO	RENTA PROMEDIO
Azuay	105	54,48	33	24,63	7	9,01	145	45,49
Bolívar	8	32,84	1	17,32	2	11,38	11	27,53
Cañar	12	41,98	5	18,42	2	9,27	19	32,34
Carchi	12	40,85	4	14,36	8	7,49	24	25,32
Chimborazo	35	44,36	19	16,45	6	6,04	60	31,69
Cotopaxi	19	43,89	3	24,88			22	41,29
El Oro	37	116,90	7	24,55			44	102,21
Esmeraldas	13	90,64	6	27,32	4	6,18	23	59,43
Galápagos	1	61,97	1	64,28			2	63,13
Guayas	641	138,89	239	53,37	34	24,15	914	112,26
Imbabura	51	48,44	17	24,71	1	5,89	69	41,97
Loja	68	58,58	28	23,43	3	15,25	99	47,33
Los Ríos	7	237,24	3	84,80	4	119,29	14	170,88
Manabí	17	35,77	11	20,18	5	15,04	33	27,43
Morona Santiago	6	29,94	1	11,00			7	27,23
Napo	1	25,11	3	18,33	1	7,08	5	17,44
Pastaza	8	48,87	6	23,81			14	38,13
Península de Santa Elena	14	108,79	1	75,38			15	106,56
Pichincha	1.994	61,58	761	23,54	151	11,27	2.906	49,01
Santo Domingo de los Tsáchilas	15	50,19	4	17,32			19	43,27
Sucumbíos	1	20,02					1	20,02
Tungurahua	52	40,41	8	15,63			60	37,11
Zamora Chinchipe	8	49,08	1	44,59			9	48,58
Total	3.125	77,08	1.162	29,70	228	14,73	4.515	61,73

**PENSIONISTAS DEL SEGURO DE RIESGOS DEL TRABAJO CLASIFICADOS POR PROVINCIA Y CLASE DE PENSIÓN
AÑO 2010**

PROVINCIA	INCAPACIDAD PERMANENTE		VIUDEDAD		ORFANDAD		TOTAL	
	NÚMERO	RENDA PROMEDIO	NÚMERO	RENDA PROMEDIO	NÚMERO	RENDA PROMEDIO	NÚMERO	RENDA PROMEDIO
Azuay	391	237,18	220	202,35	189	103,55	800	196,03
Bolívar	16	266,13	27	203,71	19	113,26	62	192,10
Cañar	15	245,46	48	214,60	42	135,72	105	187,45
Carchi	13	285,04	34	196,54	27	98,73	74	176,40
Chimborazo	77	235,76	128	211,50	110	115,55	315	183,93
Cotopaxi	74	245,50	96	203,49	78	102,00	248	184,11
El Oro	122	277,73	101	206,48	85	117,19	308	210,06
Esmeraldas	78	269,61	51	214,05	79	121,40	208	199,70
Francisco de Orellana	6	188,87	7	188,01	10	109,10	23	153,92
Guayas	1.952	212,25	660	214,32	776	114,46	3.388	190,25
Imbabura	100	232,44	105	199,17	77	101,15	282	184,20
Loja	43	236,08	82	194,49	75	117,30	200	174,48
Los Ríos	36	222,24	31	224,07	22	137,37	89	201,90
Manabí	94	234,96	108	200,29	138	107,71	340	172,30
Morona Santiago	5	153,02	19	189,77	16	99,92	40	149,24
Napo	13	198,72	11	214,19	8	111,28	32	182,17
Pastaza	16	257,02	16	231,70	13	121,61	45	208,90
Península de Santa Elena	40	209,13	44	214,19	35	121,89	119	185,34
Pichincha	1.795	232,07	1.001	212,84	831	111,08	3.627	199,04
Santo Domingo de los Tsáchilas	79	254,03	69	203,81	76	107,43	224	188,82
Sucumbíos	26	221,21	21	163,61	38	83,78	85	145,54
Tungurahua	122	235,14	111	203,83	82	108,75	315	191,21
Zamora Chinchipe	5	219,81	11	208,82	7	90,47	23	175,19
Total	5.118	227,14	3.001	209,31	2.833	111,62	10.952	192,38

**TOTAL DE PENSIONISTAS CLASIFICADOS POR PROVINCIA Y CLASE DE PENSIÓN
AÑO 2010**

PROVINCIA	INVALIDEZ		VEJEZ		VIUDEDAD		ORFANDAD		TOTAL	
	NÚMERO	RENTA PROMEDIO	NÚMERO	RENTA PROMEDIO	NÚMERO	RENTA PROMEDIO	NÚMERO	RENTA PROMEDIO	NÚMERO	RENTA PROMEDIO
Azuay	1.487	289,45	11.648	366,21	3.376	202,27	1.688	110,97	18.199	305,85
Bolívar	128	314,05	1.551	362,85	413	192,51	278	109,35	2.370	300,80
Cañar	204	333,36	2.321	357,13	780	194,29	402	107,42	3.707	294,48
Carchi	105	298,27	1.590	333,97	477	191,25	250	106,87	2.422	280,87
Chimborazo	295	303,50	6.284	365,47	2.066	195,94	1.082	114,40	9.727	299,65
Cotopaxi	208	303,05	3.177	356,51	1.230	192,47	624	99,80	5.239	285,30
El Oro	1.084	313,27	3.981	363,85	1.788	192,71	967	104,38	7.820	285,62
Esmeraldas	350	326,83	2.409	371,79	1.010	190,92	868	107,68	4.637	279,56
Francisco de Orellana	9	229,29	84	313,51	40	159,14	59	76,83	192	204,67
Galápagos	1	422,85	81	324,40	31	170,83	16	113,09	129	262,05
Guayas	6.466	307,01	42.695	403,96	17.299	201,93	10.695	113,66	77.155	310,30
Imbabura	462	295,18	6.716	352,33	1.937	192,12	1.094	111,65	10.209	293,55
Loja	363	290,37	4.997	354,35	1.603	186,79	992	100,28	7.955	285,98
Los Ríos	152	259,56	1.868	346,46	782	186,39	558	99,96	3.360	264,34
Manabí	919	321,26	8.402	354,86	3.295	190,34	1.766	105,47	14.382	284,40
Morona Santiago	31	329,30	414	327,23	160	172,79	149	74,04	754	244,51
Napo	37	252,05	367	354,16	127	172,19	98	85,38	629	269,53
Pastaza	47	281,95	525	345,42	175	181,46	103	94,71	850	277,77
Península de Santa Elena	97	304,00	1.475	417,65	859	206,48	536	121,86	2.967	299,36
Pichincha	5.778	297,54	77.106	380,41	19.263	200,65	9.524	118,20	111.671	322,75
Santo Domingo de los Tsáchilas	156	280,75	1.219	345,84	543	182,30	417	95,04	2.335	258,67
Sucumbíos	34	216,29	108	296,15	112	141,48	165	69,16	419	158,94
Tungurahua	438	304,81	6.612	359,51	2.032	197,13	947	113,74	10.029	301,01
Zamora Chinchipe	10	272,22	183	318,66	103	174,75	80	78,47	376	226,90
Total	18.861	302,71	185.813	378,40	59.501	198,16	33.358	112,09	297.533	307,70

**PENSIONISTAS DE INVALIDEZ CLASIFICADOS POR EDAD Y TIPO DE SEGURO
AÑO 2010**

AÑOS DE EDAD	SEGURO GENERAL		SEGURO DOMÉSTICO		SEGURO DE RIESGOS DEL TRABAJO		TOTAL	
	NÚMERO	RENTA PROMEDIO	NÚMERO	RENTA PROMEDIO	NÚMERO	RENTA PROMEDIO	NÚMERO	RENTA PROMEDIO
Menor a 19	1	342,78			6	139,01	7	168,12
20-29	13	173,96	2	112,99	205	174,45	220	173,86
30-39	222	236,84	25	147,55	694	217,05	941	219,87
40-49	1.030	269,12	100	178,22	1.068	222,02	2.198	242,10
50-59	3.431	313,64	263	175,38	1.446	221,22	5.140	280,57
60-69	3.741	325,36	331	183,37	940	225,90	5.012	297,33
70-79	2.510	388,42	243	240,09	540	264,15	3.293	357,10
80-89	1.352	431,64	173	281,75	194	289,18	1.719	400,48
90-99	259	435,07	39	289,44	21	297,22	319	408,19
Mayor a 99	6	421,37	2	282,25	4	241,85	12	338,34
Total	12.565	342,17	1.178	210,10	5.118	227,14	18.861	302,71

**PENSIONISTAS DE VEJEZ CLASIFICADOS POR EDAD Y TIPO DE SEGURO
AÑO 2010**

AÑOS DE EDAD	SEGURO GENERAL		SEGURO DOMÉSTICO		MEJORAS MILITARES Y POLICIALES		TOTAL	
	NÚMERO	RENTA PROMEDIO	NÚMERO	RENTA PROMEDIO	NÚMERO	RENTA PROMEDIO	NÚMERO	RENTA PROMEDIO
Menor a 49	12	525,21			2	38,23	14	455,64
50-59	6.850	380,17	228	237,59	24	46,09	7.102	374,46
60-69	64.588	370,24	4.120	193,84	473	60,01	69.181	357,62
70-79	65.103	386,65	4.788	211,18	1.462	83,50	71.353	368,67
80-89	29.524	455,16	2.208	256,63	992	77,19	32.724	430,31
90-99	4.742	490,21	349	285,39	167	75,06	5.258	463,43
Mayor a 99	157	482,06	19	280,66	5	20,72	181	448,18
Total	170.976	394,99	11.712	216,48	3.125	77,08	185.813	378,40

**PENSIONISTAS DE VIUEDAD CLASIFICADOS POR EDAD Y TIPO DE SEGURO
AÑO 2010**

AÑOS DE EDAD	SEGURO GENERAL		SEGURO DOMÉSTICO		MEJORAS MILITARES Y POLICIALES		SEGURO DE RIESGOS DEL TRABAJO		TOTAL	
	NÚMERO	RENTA PROMEDIO	NÚMERO	RENTA PROMEDIO	NÚMERO	RENTA PROMEDIO	NÚMERO	RENTA PROMEDIO	NÚMERO	RENTA PROMEDIO
Menor a 20	13	160,43					3	160,95	16	160,53
20-29	184	109,80					68	163,02	252	124,16
30-39	1.297	137,06	7	93,70	1	15,93	298	184,13	1.603	145,55
40-49	3.896	164,06	23	130,74	7	19,74	551	203,16	4.477	168,48
50-59	8.407	180,49	37	147,91	65	41,91	769	208,33	9.278	181,70
60-69	12.279	193,37	71	147,99	249	33,80	695	213,05	13.294	191,16
70-79	14.723	209,89	64	156,97	449	26,82	436	226,17	15.672	204,88
80-89	11.332	226,10	64	171,49	315	28,91	157	234,39	11.868	220,68
90-99	2.813	239,35	20	185,76	73	27,60	23	257,59	2.929	233,85
Mayor a 99	108	248,90			3	17,28	1	164,47	112	241,94
Total	55.052	201,33	286	155,17	1.162	29,70	3.001	209,31	59.501	198,16

**PENSIONISTAS DE ORFANDAD CLASIFICADOS POR EDAD Y TIPO DE SEGURO
AÑO 2010**

AÑOS DE EDAD	SEGURO GENERAL		SEGURO DOMÉSTICO		MEJORAS MILITARES Y POLICIALES		SEGURO DE RIESGOS DEL TRABAJO		TOTAL	
	NÚMERO	RENTA PROMEDIO	NÚMERO	RENTA PROMEDIO	NÚMERO	RENTA PROMEDIO	NÚMERO	RENTA PROMEDIO	NÚMERO	RENTA PROMEDIO
0-9	2.148	63,11	15	60,78			372	81,47	2.535	65,79
10-19	9.665	81,05	112	81,61	18	16,04	1.085	96,76	10.880	82,52
20-29	1.084	101,97	7	104,24	3	13,59	168	106,82	1.262	102,42
30-39	1.811	112,22	19	123,34	8	32,84	336	116,13	2.174	112,63
40-49	3.348	119,29	34	126,84	22	13,14	355	119,04	3.759	118,72
50-59	3.966	128,18	36	121,48	56	11,04	219	120,65	4.277	126,21
60-69	3.388	142,19	28	121,67	60	11,62	101	153,29	3.577	140,15
70-79	2.668	159,52	28	136,90	38	22,29	96	190,79	2.830	158,51
80-89	1.578	175,94	7	165,81	22	13,60	74	211,42	1.681	175,33
90-99	334	179,46	7	125,38	1	16,08	25	215,71	367	180,46
Mayor a 99	14	207,76					2	225,93	16	210,03
Total	30.004	112,93	293	106,11	228	14,73	2.833	111,62	33.358	112,09

**TOTAL DE PENSIONISTAS CLASIFICADOS POR EDAD Y TIPO DE SEGURO
AÑO 2010**

AÑOS DE EDAD	SEGURO GENERAL		SEGURO DOMÉSTICO		MEJORAS MILITARES Y POLICIALES		SEGURO DE RIESGOS DEL TRABAJO		TOTAL	
	NÚMERO	RENTA PROMEDIO	NÚMERO	RENTA PROMEDIO	NÚMERO	RENTA PROMEDIO	NÚMERO	RENTA PROMEDIO	NÚMERO	RENTA PROMEDIO
Menor a 10	2.150	63,19	15	60,78			375	82,10	2.540	65,97
10-19	9.677	81,17	112	81,61	18	16,04	1.091	97,00	10.898	82,65
20-29	1.281	103,83	9	106,18	3	13,59	441	146,92	1.734	114,64
30-39	3.330	130,20	51	131,14	9	30,96	1.328	184,13	4.718	145,20
40-49	8.286	159,56	157	160,14	31	16,25	1.974	198,24	10.448	166,45
50-59	22.654	251,88	564	195,29	145	30,68	2.434	208,10	25.797	245,27
60-69	83.996	333,19	4.550	191,91	782	47,95	1.736	216,53	91.064	321,46
70-79	85.004	348,96	5.123	211,47	1.949	69,25	1.072	242,14	93.148	334,32
80-89	43.786	385,09	2.452	255,92	1.329	64,69	425	255,40	47.992	368,47
90-99	8.148	389,11	415	278,27	241	60,44	69	254,48	8.873	373,95
Mayor a 99	285	378,95	21	280,81	8	19,43	7	226,25	321	360,24
Total	268.597	321,32	13.469	212,22	4.515	61,73	10.952	192,38	297.533	307,70

**TOTAL DE PENSIONISTAS CLASIFICADOS POR GÉNERO, TIPO DE SEGURO Y CLASE DE PENSIÓN
AÑO 2010**

TIPO DE SEGURO POR GÉNERO	INVALIDEZ		VEJEZ		VIUEDAD		ORFANDAD		TOTAL	
	NÚMERO	RENTA PROMEDIO	NÚMERO	RENTA PROMEDIO	NÚMERO	RENTA PROMEDIO	NÚMERO	RENTA PROMEDIO	NÚMERO	RENTA PROMEDIO
FEMENINO	6.032	304,09	76.693	348,21	59.238	198,20	24.387	120,24	166.350	259,77
Seguro General	4.593	331,29	66.343	369,18	54.807	201,37	22.000	121,46	147.743	268,86
Seguro Doméstico	1.045	210,91	10.316	213,99	283	155,24	189	113,85	11.833	210,72
Mejoras Militares y Policiales			34	173,21	1.155	29,70	200	14,32	1.389	31,00
Seguro de Riesgos del Trabajo	394	234,24			2.993	209,29	1.998	117,94	5.385	177,22
MASCULINO	12.829	302,06	109.120	399,61	263	188,90	8.971	89,93	131.183	368,47
Seguro General	7.972	348,44	104.633	411,36	245	193,01	8.004	89,47	120.854	385,45
Seguro Doméstico	133	203,69	1.396	234,88	3	149,37	104	92,04	1.636	223,11
Mejoras Militares y Policiales			3.091	76,02	7	29,20	28	17,67	3.126	75,39
Seguro de Riesgos del Trabajo	4.724	226,55			8	217,46	835	96,50	5.567	207,03
Total	18.861	302,71	185.813	378,40	59.501	198,16	33.358	112,09	297.533	307,70

**AUXILIO DE FUNERALES CLASIFICADO POR TIPO DE CAUSANTE Y PROVINCIA/
AÑO 2010**

PROVINCIA	TIPO DE CAUSANTE										
	ACTIVOS		JUBILADOS		ORFANDAD		VIUEDAD		TOTAL		
	NÚMERO	MONTO	NÚMERO	MONTO	NÚMERO	MONTO	NÚMERO	MONTO	NÚMERO	MONTO	PROMEDIO
Azuay	155	134.406,36	375	338.116,59	8	6.640,00	55	49.747,70	593	528.910,65	891,92
Bolívar	26	24.085,00	36	33.416,00			12	11.074,00	74	68.575,00	926,69
Cañar	32	27.300,93	56	51.628,79	3	2.737,00	9	8.085,00	100	89.751,72	897,52
Carchi	26	23.229,79	56	53.539,80	3	2.737,00	11	10.545,00	96	90.051,59	938,04
Chimborazo	82	74.770,00	164	151.633,00	6	5.617,00	57	52.061,00	309	284.081,00	919,36
Cotopaxi	57	52.224,00	85	79.209,00	7	6.289,00	18	16.984,00	167	154.706,00	926,38
El Oro	118	104.926,70	140	130.751,00	6	5.617,00	37	33.787,00	301	275.081,70	913,89
Esmeraldas	77	67.929,28	93	84.516,90	4	3.697,00	14	12.832,64	188	168.975,82	898,81
Galápagos	1	44,00							1	44,00	44,00
Guayas	801	688.067,44	1.534	1.337.288,69	82	69.580,68	396	341.116,77	2.813	2.436.053,58	866,00
Imbabura	85	75.724,00	170	157.296,54	6	5.750,00	34	31.628,00	295	270.398,54	916,61
Loja	67	55.832,14	121	104.928,81	4	3.361,00	26	22.096,00	218	186.217,95	858,15
Los Ríos	154	139.905,71	91	83.718,00	5	4.680,00	15	13.834,00	265	242.137,71	913,73
Manabí	209	178.947,50	319	277.043,00	15	13.278,00	57	49.397,00	600	518.665,50	864,44
Morona Santiago	1	700,00							1	700,00	700,00
Orellana	1	817,00	1	817,00			1	817,00	3	2.451,00	817,00
Pastaza	9	8.580,00	8	7.251,00			1	960,00	18	16.791,00	932,83
Pichincha	809	658.215,02	1.851	1.582.105,03	66	55.857,78	382	313.385,78	3.108	2.609.563,61	840,71
Sucumbios	27	21.224,19	2	1.210,00					29	22.434,19	773,59
Tungurahua	89	78.894,28	202	177.511,88	6	5.523,00	52	46.221,88	349	308.151,04	882,95
Zamora Chinchipe	9	8.270,00					1	960,00	10	9.230,00	923,00
Total	2.835	2.424.093,34	5.304	4.651.981,03	221	191.364,46	1.178	1.015.532,77	9.538	8.282.971,60	868,87

**AUXILIO DE FUNERALES CLASIFICADO POR TIPO DE CAUSANTE Y MES DEL FALLECIMIENTO
AÑO 2010**

MES	TIPO DE CAUSANTE										
	ACTIVO		JUBILADO		ORFANDAD		VIUEDAD		TOTAL		
	NÚMERO	MONTO	NÚMERO	MONTO	NÚMERO	MONTO	NÚMERO	MONTO	NÚMERO	MONTO	PROMEDIO
Enero	222	172.747,28	540	428.934,66	13	10.223,00	123	94.411,65	898	706.316,59	786,54
Febrero	213	168.581,86	337	279.637,85	10	8.120,00	58	47.213,00	618	503.552,71	814,81
Marzo	315	256.515,90	552	461.940,81	21	16.840,00	102	85.024,76	990	820.321,47	828,61
Abril	226	192.149,31	432	379.169,09	22	19.144,64	92	78.161,65	772	668.624,69	866,09
Mayo	234	196.688,49	438	388.903,76	18	15.922,00	104	86.941,02	794	688.455,27	867,07
Junio	242	208.546,88	444	399.274,65	18	15.960,93	95	86.097,64	799	709.880,10	888,46
Julio	216	190.854,76	368	326.690,66	9	7.920,00	93	83.320,87	686	608.786,29	888,74
Agosto	224	203.278,67	499	450.870,20	29	24.964,60	106	93.443,09	858	772.556,56	902,52
Septiembre	277	240.967,12	456	411.409,91	12	10.287,08	107	94.776,82	852	757.440,93	889,02
Octubre	242	211.035,54	447	407.809,43	26	23.015,46	106	93.307,88	821	735.168,31	895,45
Noviembre	201	181.877,11	428	384.999,21	30	27.147,75	115	102.122,57	774	696.146,64	900,58
Diciembre	223	200.850,42	363	332.340,80	13	11.819,00	77	70.711,82	676	615.722,04	912,18
Total	2.835	2.424.093,34	5.304	4.651.981,03	221	191.364,46	1.178	1.015.532,77	9.538	8.282.971,60	868,87

**AUXILIO DE FUNERALES CLASIFICADO POR TIPO DE CAUSANTE Y GÉNERO
AÑO 2010**

GÉNERO	TIPO DE CAUSANTE										
	ACTIVO		JUBILADO		ORFANDAD		VIUEDAD		TOTAL		
	NÚMERO	MONTO	NÚMERO	MONTO	NÚMERO	MONTO	NÚMERO	MONTO	NÚMERO	MONTO	PROMEDIO
Femenino	730	634.781,80	1.574	1.380.998,67	192	167.328,89	1.170	1.008.172,77	3.666	3.191.282,13	870,51
Masculino	2.105	1.789.311,54	3.730	3.270.982,36	29	24.035,57	8	7.360,00	5.872	5.091.689,47	867,85
Total	2.835	2.424.093,34	5.304	4.651.981,03	221	191.364,46	1.178	1.015.532,77	9.538	8.282.971,60	868,87

**AUXILIO DE FUNERALES CLASIFICADOS POR TIPO DE CAUSANTE Y EDAD
AÑO 2010**

EDAD	TIPO DE CAUSANTE											
	ACTIVO		JUBILADO		ORFANDAD		VIUEDEDAD		TOTAL			
	NÚMERO	MONTO	NÚMERO	MONTO	NÚMERO	MONTO	NÚMERO	MONTO	NÚMERO	MONTO	PROMEDIO	
Menor a 16	14	11.985,00	3	1.702,00	3	2.193,00	0	0,00	20	15.880,00	794,00	
17							1	817,00	1	817,00	817,00	
18	1	817,00			1	924,64			2	1.741,64	870,82	
19	4	3.494,00					2	1.600,00	6	5.094,00	849,00	
20	14	11.078,00							14	11.078,00	791,29	
21	20	16.917,00							20	16.917,00	845,85	
22	25	23.038,07							25	23.038,07	921,52	
23	28	23.484,00							28	23.484,00	838,71	
24	32	24.994,00							32	24.994,00	781,06	
25	34	29.792,76			1	817,00	1	960,00	36	31.569,76	876,94	
26	43	36.471,34							43	36.471,34	848,17	
27	48	38.961,35	1	520,00					49	39.481,35	805,74	
28	61	53.655,93							61	53.655,93	879,61	
29	59	47.387,60							59	47.387,60	803,18	
30	48	39.582,28	1	826,00					49	40.408,28	824,66	
31	59	52.000,21							59	52.000,21	881,36	
32	46	39.051,34			1	953,00	1	750,00	48	40.754,34	849,05	
33	46	37.614,14							46	37.614,14	817,70	
34	42	34.041,40	1	960,00					43	35.001,40	813,99	
35	33	28.794,14	2	1.920,00	2	1.744,00			37	32.458,14	877,25	
36	45	39.402,18							45	39.402,18	875,60	
37	43	39.174,99	1	817,00					44	39.991,99	908,91	
38	35	30.828,14							35	30.828,14	880,80	
39	54	46.419,74			1	670,00	1	960,00	56	48.049,74	858,03	
40	53	46.297,00	2	1.860,00					55	48.157,00	875,58	
41	45	36.851,74	2	1.770,00	1	960,00			48	39.581,74	824,62	
42	53	45.311,74	3	2.225,00				2	1.920,00	58	49.456,74	852,70
43	59	50.039,00	4	3.445,00	1	960,00	4	3.537,00	68	57.981,00	852,66	
44	57	45.775,52	2	1.920,00	3	2.325,00			62	50.020,52	806,78	
45	47	38.697,00	3	2.670,00	1	960,00	1	960,00	52	43.287,00	832,44	
46	50	43.688,77	4	3.647,00	1	960,00	3	2.737,00	58	51.032,77	879,88	
47	55	46.973,08	7	5.627,00	2	1.777,00			64	54.377,08	849,64	
48	66	56.215,99	6	5.174,00				1	960,00	73	62.349,99	854,11
49	71	60.044,39	5	4.644,00	1	960,00	4	3.308,64	81	68.957,03	851,32	
50	61	52.563,77	7	6.424,00	5	4.537,00	3	2.587,00	76	66.111,77	869,89	
51	59	51.453,00	4	2.829,00	1	960,00	3	2.737,00	67	57.979,00	865,36	
52	65	56.014,22	10	9.302,00	1	960,00	1	834,00	77	67.110,22	871,56	
53	75	62.610,82	11	10.071,00	2	1.900,00			88	74.581,82	847,52	
54	64	55.916,00	4	3.647,00	4	3.447,00			72	63.010,00	875,14	
55	77	66.317,70	18	16.775,30	1	817,00	1	840,00	97	84.750,00	873,71	
56	77	64.752,35	15	12.841,70	2	1.610,00	6	4.831,82	100	84.035,87	840,36	
57	84	73.852,56	20	17.194,68	1	940,00	3	2.880,00	108	94.867,24	878,40	
58	88	77.265,14	19	17.631,00	3	2.453,75	4	3.840,00	114	101.189,89	887,63	
59	61	54.257,00	19	16.926,00	1	370,00	3	1.907,57	84	73.460,57	874,53	
60	84	72.438,45	39	32.939,37	3	2.524,00	4	2.827,00	130	110.728,82	851,76	
61	77	65.955,04	42	35.636,22	4	3.304,00	7	5.705,00	130	110.600,26	857,37	
62	73	59.204,39	54	47.504,10	3	2.880,00	5	3.947,50	135	113.535,99	841,01	
63	50	45.397,90	48	41.990,50	2	1.920,00	5	4.464,00	105	93.772,40	893,07	
64	50	43.842,86	57	49.399,37	2	1.610,00	6	5.617,00	115	100.469,23	873,65	
65	28	25.606,00	91	78.776,91	3	2.685,58	7	6.446,28	129	113.514,77	879,96	
66	41	36.431,00	66	57.743,04	2	1.410,00	6	5.331,00	115	100.915,04	877,52	
67	31	26.447,43	94	82.773,44	3	2.880,00	9	8.497,00	137	120.597,87	880,28	
68	29	25.451,00	90	77.530,66	3	2.880,00	11	9.984,00	133	115.845,66	877,62	
69	40	33.840,10	118	105.442,82	1	817,00	9	8.081,00	168	148.180,92	882,03	
70	25	20.837,00	114	99.178,15	3	2.737,00	12	10.437,00	154	133.189,15	864,86	
71	27	23.238,00	140	121.762,68	3	2.880,00	25	20.918,00	195	168.798,68	865,63	
72	11	9.356,00	138	117.454,97	7	6.324,00	18	16.050,00	174	149.184,97	857,38	
73	19	15.228,00	131	116.352,22	2	1.777,00	19	15.825,53	171	149.182,75	872,41	
74	17	14.832,57	162	143.655,56	4	3.680,00	19	16.060,41	202	178.228,54	886,71	
75	20	15.796,28	171	147.629,75	9	7.687,00	26	21.212,62	226	192.325,65	851,00	
76	13	12.001,00	165	142.448,01	4	3.267,00	30	27.074,00	212	184.790,01	871,65	
77	14	12.134,00	168	148.639,59	2	1.460,00	28	24.832,44	212	187.066,03	882,39	
78	10	9.161,00	176	154.688,40	5	4.247,00	28	24.935,00	219	193.031,40	881,42	
79	10	8.399,22	173	153.734,70	8	7.021,46	33	29.956,73	224	199.112,11	888,89	
80 y más	65	54.614,70	2.893	2.543.331,89	108	93.175,03	826	708.364,23	3.892	3.399.485,85	873,45	
Total	2.835	2.424.093,34	5.304	4.651.981,03	221	191.364,46	1.178	1.015.532,77	9.538	8.282.971,60	868,87	

**ACCIDENTES DE TRABAJO CLASIFICADOS POR CONSECUENCIA
AÑOS 1990 - 2010**

AÑOS	INCAPACIDAD	MUERTE	TOTAL
1990	4.404	190	4.594
1991	4.546	162	4.708
1992	3.623	157	3.780
1993	3.599	180	3.779
1994	3.821	301	4.122
1995	3.533	213	3.746
1996	4.141	92	4.233
1997	3.076	57	3.133
1998	2.623	2	2.625
1999	2.762	1	2.763
2000	2.223	2	2.225
2001	2.255	54	2.309
2002	2.351	56	2.407
2003	2.247	54	2.301
2004	2.743	168	2.911
2005	4.198	208	4.406
2006	5.334	161	5.495
2007	6.169	135	6.304
2008	7.801	227	8.028
2009	5.463	230	5.693
2010	7.632	273	7.905

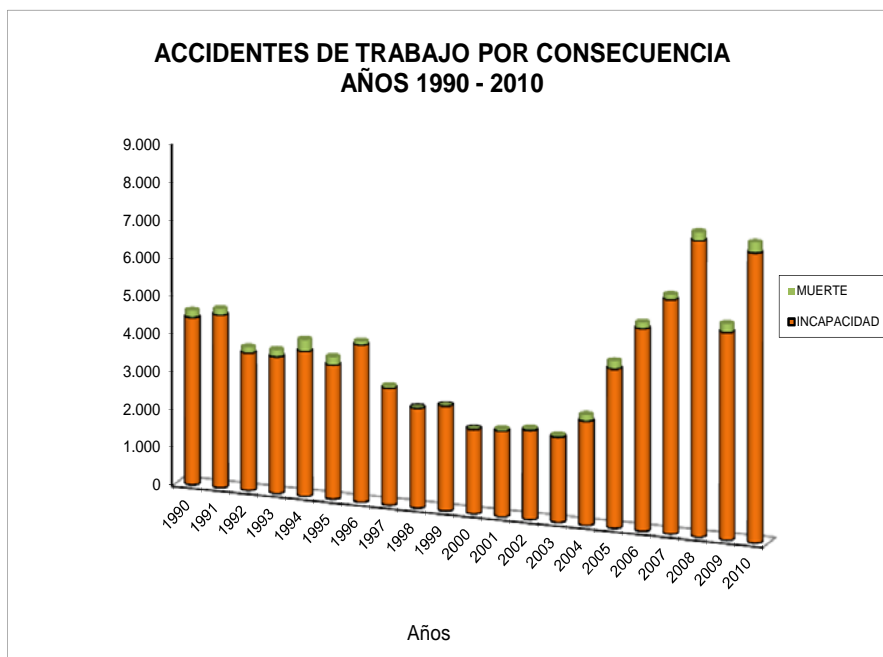

**ACCIDENTES DE TRABAJO CLASIFICADOS POR RAMA DE ACTIVIDAD
AÑO 2010**

TOTAL	AGRICULTURA, SILVICULTURA, CAZA Y PESCA	EXPLORACIÓN DE MINAS Y CANTERAS	INDUSTRIAS MANUFACTURADAS	ELECTRICIDAD, GAS Y AGUA	CONSTRUCCIÓN	COMERCIO AL POR MAYOR Y MENOR	TRANSPORTE, ALMACENAMIENTO Y COMUNICACIONES	ESTABLECIMIENTOS FINANCIEROS, SEGUROS Y BIENES INMUEBLES	SERVICIOS SOCIALES COMUNAL, Y PERSONAL
7.905	1.565	270	2.138	217	605	986	467	546	1.111

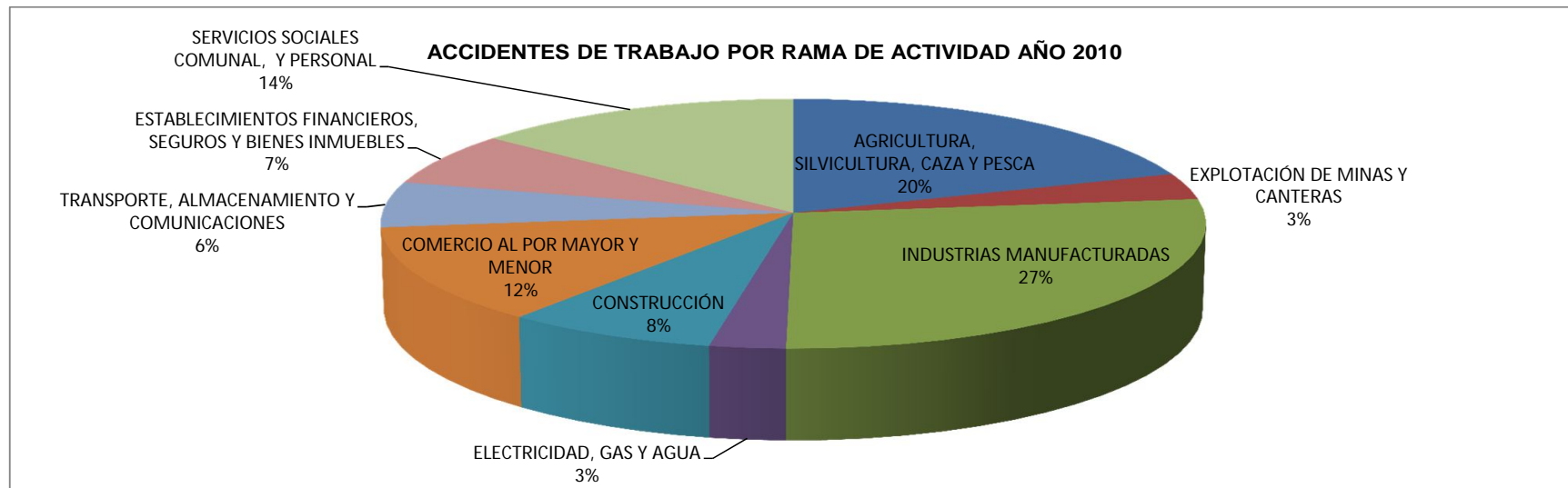

**ACCIDENTES DE TRABAJO CLASIFICADOS POR PROVINCIA Y CONSECUENCIA
AÑO 2010**

PROVINCIA	INCAPACIDAD	MUERTE	TOTAL
Azuay	508	17	525
Bolívar	21	0	21
Cañar	373	2	375
Carchi	12	5	17
Chimborazo	121	3	124
Cotopaxi	268	8	276
El Oro	149	15	164
Francisco de Orellana	30	1	31
Galápagos	6	0	6
Guayas	3.294	77	3.371
Imbabura	56	5	61
Loja	63	6	69
Los Ríos	720	5	725
Manabí	209	12	221
Morona Santiago	25	0	25
Napo	16	4	20
Pastaza	18	1	19
Pichincha	1.380	91	1.471
Santo Domingo de los Tsáchilas	140	7	147
Sucumbios	39	3	42
Tungurahua	168	11	179
Zamora Chinchipe	16	0	16
Total	7.632	273	7.905
Porcentaje	96,32%	3,68%	100,00%

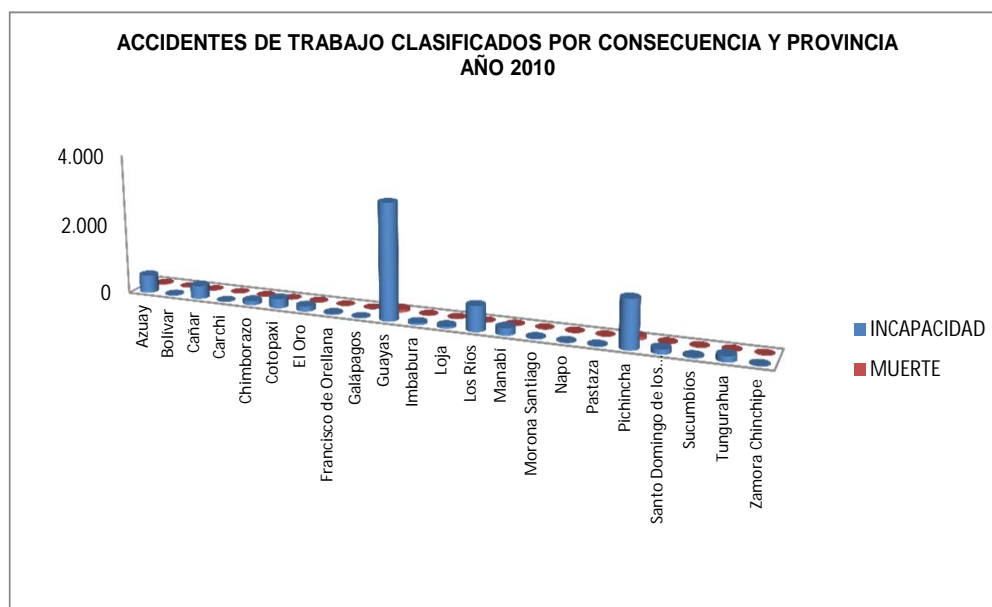

**ACCIDENTES DE TRABAJO CLASIFICADOS POR RAMA DE ACTIVIDAD Y PROVINCIAS
AÑO 2010**

PROVINCIA	AGRICULTURA, SILVICULTURA, CAZA Y PESCA	EXPLORACIÓN DE MINAS Y CANTERAS	INDUSTRIAS MANUFACTU RADAS	ELECTRICIDAD, GAS Y AGUA	CONSTRUCCIÓN	COMERCIO AL POR MAYOR Y MENOR	TRANSPORTE, ALMACENAMIENTO Y COMUNICACIONES	ESTABLECIMIENTOS FINANCIEROS, SEGUROS Y BIENES INMUEBLES	SERVICIOS SOCIALES COMUNALES, Y PERSONALES	TOTAL
Azuay	3	5	218	64	34	23	19	10	149	525
Bolívar	0	0	3	6	3	0	2	0	7	21
Cañar	165	0	154	5	19	2	4	1	25	375
Carchi	3	1	6	0	1	0	1	0	5	17
Chimborazo	0	0	4	0	7	14	4	94	1	124
Cotopaxi	48	0	191	19	2	0	9	1	6	276
El Oro	41	24	32	5	9	7	16	15	15	164
Francisco de Orellana	14	9	2	1	1	0	0	0	4	31
Galápagos	0	0	1	3	0	0	0	0	2	6
Guayas	651	170	759	46	287	434	271	267	486	3.371
Imbabura	4	0	14	6	0	8	3	2	24	61
Loja	2	1	9	9	8	8	1	3	28	69
Los Ríos	416	0	111	4	8	156	3	0	27	725
Manabí	97	1	45	7	7	14	6	0	44	221
Morona Santiago	0	0	0	0	10	0	1	0	14	25
Napo	0	4	1	0	4	0	0	0	11	20
Pastaza	1	1	3	0	1	0	6	0	7	19
Pichincha	75	37	465	29	153	271	96	142	203	1.471
Santo Domingo Tsáchilas	22	0	69	6	11	14	5	6	14	147
Sucumbíos	22	10	3	0	3	0	1	1	2	42
Tungurahua	1	0	48	7	37	35	17	4	30	179
Zamora Chinchipe	0	7	0	0	0	0	2	0	7	16
Total	1.565	270	2.138	217	605	986	467	546	1.111	7.905
Porcentaje	19,80%	3,42%	27,05%	2,75%	7,65%	12,47%	5,90%	6,91%	14,05%	100,00%

**ACCIDENTES DE TRABAJO CLASIFICADOS POR OCUPACIÓN Y GÉNERO
AÑO 2010**

OCUPACIÓN	FEMENINO	MASCULINO	TOTAL
Empleados de Oficina	104	280	384
Artesanos y trabajadores ocupados en diferentes procesos de producción y peones no clasificados	266	2.855	3.121
Trabajadores de transportes y comunicaciones	33	478	511
Vendedores	72	275	347
Trabajadores de los servicios, los deportes y diversiones	144	1.021	1.165
Trabajadores profesionales, técnicos y asimilados	177	768	945
Agricultores, pescadores, cazadores, trabajadores forestales y asimilados	71	1.063	1.134
Administradores gerentes y directores	8	50	58
Mineros, canteros y asimilados	3	237	240
Total	878	7.027	7.905
Porcentaje	11,11%	88,89%	100,00%

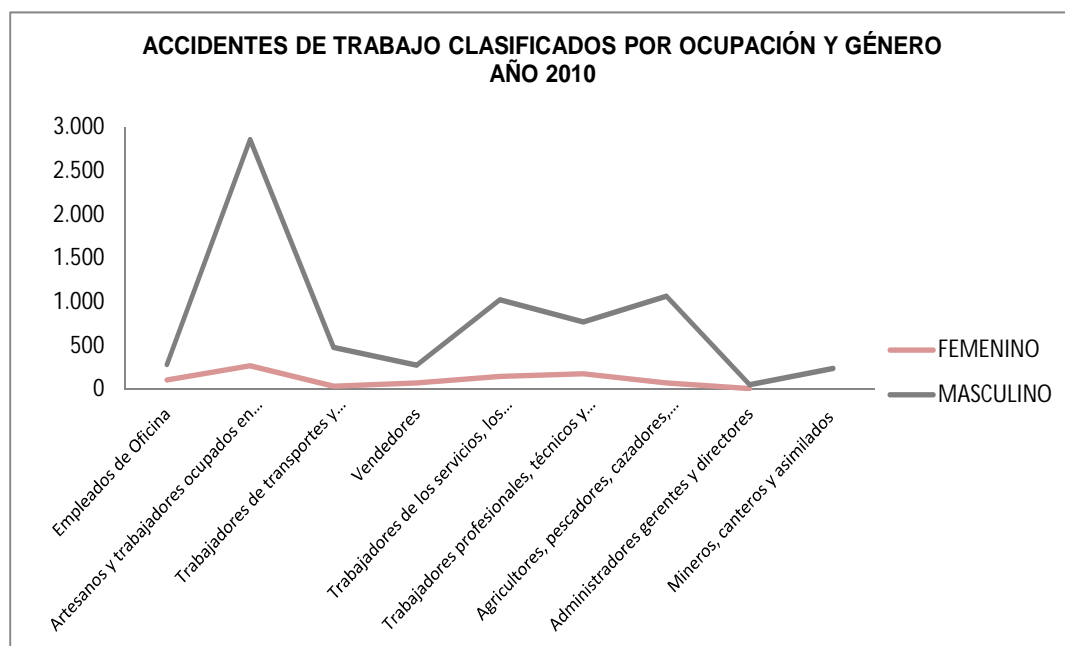

**ACCIDENTES DE TRABAJO CLASIFICADOS POR RAMA DE ACTIVIDAD Y LUGAR DE OCURRENCIA
AÑO 2010**

RAMA DE ACTIVIDAD - CIUU	COMISIÓN DE SERVICIO	EN EL TRABAJO	EN EL TRAYECTO	TOTAL
AGRICULTURA, CAZA, SILVICULTURA Y PESCA	109	1.263	193	1.565
Agricultura	75	1.046	178	1.299
Caza	12	0	0	12
Silvicultura	0	5	0	5
Extracción de madera	1	11	2	14
Pesca	21	201	13	235
COMERCIO AL POR MAYOR Y MENOR, RESTAURANTES Y HOTELES	87	693	206	986
Comercio por mayor	46	337	93	476
Comercio por menor	27	207	61	295
Restaurantes y Hoteles	14	149	52	215
CONSTRUCCIÓN	91	468	46	605
ELECTRICIDAD, GAS Y AGUA	22	165	30	217
Electricidad, Gas y Vapor	19	124	20	163
Obras Hidráulicas y Suministros de Agua	3	41	10	54
ESTABLECIMIENTOS FINANCIEROS, SEGUROS, BIENES INMUEBLES Y SERVICIOS PRESTADOS A LAS EMPRESAS	101	355	90	546
Establecimientos Financieros	31	103	29	163
Seguros	11	67	6	84
Bienes Inmuebles y Servicios Prestados a las Empresas	59	185	55	299
EXPLOTACIÓN DE MINAS Y CANTERAS	67	185	18	270
Exploración de minas de carbón	2	9	0	11
Producción de petróleo crudo y gas natural	38	113	12	163
Extracción de minerales metálicos	27	63	6	96
INDUSTRIAS MANUFACTURERAS	133	1.762	243	2.138
Productos alimenticios	40	761	114	915
Bebidas	12	106	21	139
Tabaco	6	39	1	46
Textiles, prendas de vestir e industrias del cuero	18	117	21	156
Industria de la madera y productos de la madera, incluidos muebles	8	172	16	196
Fabricación de papel y productos de papel, Imprentas y Editoriales	12	117	16	145
Fabricación de sustancias químicas y productos químicos, derivados del petróleo y del carbón, de caucho y plásticos	14	161	22	197
Fabricación de productos minerales no metálicos, exceptuando los derivados del petróleo y del carbón	3	80	6	89
Industrias metálicas básicas	8	120	10	138
Fabricación de productos metálicos, maquinaria y equipo	12	89	16	117
SERVICIOS SOCIALES, COMUNALES Y PERSONALES	152	740	219	1.111
Administración pública y defensa	66	223	52	341
Servicios de saneamiento y similares	9	187	15	211
Servicios sociales y otros servicios comunales conexos	65	246	99	410
Servicios de diversión y esparcimiento	2	11	9	22
Servicios personales y de los hogares	9	73	44	126
Organizaciones internacionales y otros organismos extraterritoriales	1	0	0	1
TRANSPORTE, ALMACENAMIENTO Y COMUNICACIONES	72	332	63	467
Transporte	33	188	33	254
Almacenamiento	16	86	5	107
Comunicaciones	23	58	25	106
Total	834	5.963	1.108	7.905
Porcentaje	10,55%	75,43%	14,02%	100,00%

ACCIDENTES DE TRABAJO CLASIFICADOS POR RAMA DE ACTIVIDAD Y EDAD (1 DE 2)
AÑO 2010

RAMA DE ACTIVIDAD - CIU	MENOR A 18 AÑOS	18 A 25 AÑOS	26 A 35 AÑOS	36 A 45 AÑOS
AGRICULTURA, CAZA, SILVICULTURA Y PESCA	73	280	486	426
Agricultura	50	241	405	344
Caza	5	2	3	2
Silvicultura	0	1	1	1
Extracción de madera	0	1	3	4
Pesca	18	35	74	75
COMERCIO AL POR MAYOR Y MENOR, RESTAURANTES Y HOTELES	79	249	346	207
Comercio por mayor	31	114	173	108
Comercio por menor	33	77	103	45
Restaurantes y Hoteles	15	58	70	54
CONSTRUCCIÓN	44	139	184	148
ELECTRICIDAD, GAS Y AGUA	6	45	58	43
Electricidad, Gas y Vapor	5	39	44	32
Obras Hidráulicas y Suministros de Agua	1	6	14	11
ESTABLECIMIENTOS FINANCIEROS, SEGUROS, BIENES INMUEBLES Y SERVICIOS PRESTADOS A LAS EMPRESAS	48	134	175	127
Establecimientos Financieros	27	40	55	35
Seguros	15	27	20	13
Bienes Inmuebles y Servicios Prestados a las Empresas	6	67	100	79
EXPLOTACIÓN DE MINAS Y CANTERAS	36	61	86	51
Exploración de minas de carbón	0	2	5	2
Producción de petróleo crudo y gas natural	30	38	47	25
Extracción de minerales metálicos	6	21	34	24
INDUSTRIAS MANUFACTURERAS	46	515	857	445
Productos alimenticios	22	187	367	215
Bebidas	7	35	57	28
Tabaco	8	18	9	7
Textiles, prendas de vestir e industrias del cuero	0	47	66	24
Industria de la madera y productos de la madera, incluidos muebles	1	58	76	34
Fabricación de papel y productos de papel, Imprentas y Editoriales	2	40	59	28
Fabricación de sustancias químicas y productos químicos, derivados del petróleo y del carbón, de caucho y plásticos	4	39	88	43
Fabricación de productos minerales no metálicos, exceptuando los derivados del petróleo y del carbón	1	19	27	26
Industrias metálicas básicas	1	37	62	21
Fabricación de productos metálicos, maquinaria y equipo	0	35	46	19
SERVICIOS SOCIALES, COMUNALES Y PERSONALES	48	158	277	259
Administración pública y defensa	25	58	93	67
Servicios de saneamiento y similares	13	31	44	53
Servicios sociales y otros servicios comunales conexos	10	43	100	102
Servicios de diversión y esparcimiento	0	5	5	4
Servicios personales y de los hogares	0	21	35	32
Organizaciones internacionales y otros organismos extraterritoriales	0	0	0	1
TRANSPORTE, ALMACENAMIENTO Y COMUNICACIONES	35	81	127	129
Transporte	11	41	62	80
Almacenamiento	19	20	25	21
Comunicaciones	5	20	40	28
Total	415	1.662	2.596	1.835
Porcentaje	5,25%	21,03%	32,84%	23,21%

ACCIDENTES DE TRABAJO CLASIFICADOS POR RAMA DE ACTIVIDAD Y EDAD (2 DE 2)
AÑO 2010

RAMA DE ACTIVIDAD - CIU	46 A 55 AÑOS	56 A 65 AÑOS	MAYOR A 65 AÑOS	TOTAL
AGRICULTURA, CAZA, SILVICULTURA Y PESCA	190	85	25	1.565
Agricultura	158	76	25	1.299
Caza	0	0	0	12
Silvicultura	1	1	0	5
Extracción de madera	4	2	0	14
Pesca	27	6	0	235
COMERCIO AL POR MAYOR Y MENOR, RESTAURANTES Y HOTELES	76	25	4	986
Comercio por mayor	39	10	1	476
Comercio por menor	24	10	3	295
Restaurantes y Hoteles	13	5	0	215
CONSTRUCCIÓN	65	20	5	605
ELECTRICIDAD, GAS Y AGUA	41	18	6	217
Electricidad, Gas y Vapor	31	10	2	163
Obras Hidráulicas y Suministros de Agua	10	8	4	54
ESTABLECIMIENTOS FINANCIEROS, SEGUROS, BIENES INMUEBLES Y SERVICIOS PRESTADOS A LAS EMPRESAS	47	15	0	546
Establecimientos Financieros	5	1	0	163
Seguros	5	4	0	84
Bienes Inmuebles y Servicios Prestados a las Empresas	37	10	0	299
EXPLORACIÓN DE MINAS Y CANTERAS	25	9	2	270
Exploración de minas de carbón	1	0	1	11
Producción de petróleo crudo y gas natural	17	6	0	163
Extracción de minerales metálicos	7	3	1	96
INDUSTRIAS MANUFACTURERAS	199	67	9	2.138
Productos alimenticios	84	34	6	915
Bebidas	11	1	0	139
Tabaco	4	0	0	46
Textiles, prendas de vestir e industrias del cuero	18	1	0	156
Industria de la madera y productos de la madera, incluidos muebles	19	6	2	196
Fabricación de papel y productos de papel, Imprentas y Editoriales	9	7	0	145
Fabricación de sustancias químicas y productos químicos, derivados del petróleo y del carbón, de caucho y plásticos	15	8	0	197
Fabricación de productos minerales no metálicos, exceptuando los derivados del petróleo y del carbón	10	5	1	89
Industrias metálicas básicas	15	2	0	138
Fabricación de productos metálicos, maquinaria y equipo	14	3	0	117
SERVICIOS SOCIALES, COMUNALES Y PERSONALES	250	102	17	1.111
Administración pública y defensa	71	20	7	341
Servicios de saneamiento y similares	55	13	2	211
Servicios sociales y otros servicios comunales conexos	95	53	7	410
Servicios de diversión y esparcimiento	4	4	0	22
Servicios personales y de los hogares	25	12	1	126
Organizaciones internacionales y otros organismos extraterritoriales	0	0	0	1
TRANSPORTE, ALMACENAMIENTO Y COMUNICACIONES	72	19	4	467
Transporte	47	10	3	254
Almacenamiento	16	6	0	107
Comunicaciones	9	3	1	106
Total	965	360	72	7.905
Porcentaje	12,21%	4,55%	0,90%	100,00%

**ACCIDENTES DE TRABAJO CLASIFICADOS POR RAMA DE ACTIVIDAD Y UBICACIÓN DE LA LESIÓN (1 DE 3)
AÑO 2010**

RAMA DE ACTIVIDAD - CIU	CABEZA	CUELLO	TRONCO	MIEMBRO SUPERIOR
AGRICULTURA, CAZA, SILVICULTURA Y PESCA	166	66	252	503
Agricultura	133	46	210	402
Caza	2	5	3	2
Silvicultura	2	0	0	1
Extracción de madera	3	2	1	5
Pesca	26	13	38	93
COMERCIO AL POR MAYOR Y MENOR, RESTAURANTES Y HOTELES	155	46	145	286
Comercio por mayor	69	22	64	150
Comercio por menor	42	16	47	73
Restaurantes y Hoteles	44	8	34	63
CONSTRUCCIÓN	122	51	91	137
ELECTRICIDAD, GAS Y AGUA	17	6	28	58
Electricidad, Gas y Vapor	11	5	23	50
Obras Hidráulicas y Suministros de Agua	6	1	5	8
ESTABLECIMIENTOS FINANCIEROS, SEGUROS, BIENES INMUEBLES Y SERVICIOS PRESTADOS A LAS EMPRESAS	81	62	90	119
Establecimientos Financieros	30	28	41	31
Seguros	19	22	13	13
Bienes Inmuebles y Servicios Prestados a las Empresas	32	12	36	75
EXPLOTACIÓN DE MINAS Y CANTERAS	28	43	54	72
Explotación de minas de carbón	1	0	2	1
Producción de petróleo crudo y gas natural	19	28	34	43
Extracción de minerales metálicos	8	15	18	28
INDUSTRIAS MANUFACTURERAS	254	73	235	956
Productos alimenticios	131	22	123	349
Bebidas	16	20	22	40
Tabaco	3	12	5	2
Textiles, prendas de vestir e industrias del cuero	22	5	9	79
Industria de la madera y productos de la madera, incluidos muebles	24	1	19	106
Fabricación de papel y productos de papel, Imprentas y Editoriales	12	4	14	85
Fabricación de sustancias químicas y productos químicos, derivados del petróleo y del carbón, de caucho y plásticos	15	4	21	111
Fabricación de productos minerales no metálicos, exceptuando los derivados del petróleo y del carbón	6	1	7	42
Industrias metálicas básicas	12	4	8	78
Fabricación de productos metálicos, maquinaria y equipo	13	0	7	64
SERVICIOS SOCIALES, COMUNALES Y PERSONALES	112	72	173	264
Administración pública y defensa	43	33	61	71
Servicios de saneamiento y similares	13	18	33	58
Servicios sociales y otros servicios comunales conexos	36	16	64	103
Servicios de diversión y esparcimiento	2	2	3	8
Servicios personales y de los hogares	18	3	12	23
Organizaciones internacionales y otros organismos extraterritoriales	0	0	0	1
TRANSPORTE, ALMACENAMIENTO Y COMUNICACIONES	57	52	74	103
Transporte	25	30	41	60
Almacenamiento	23	17	18	21
Comunicaciones	9	5	15	22
Total	992	471	1.142	2.498
Porcentaje	12,55%	5,95%	14,45%	31,60%

**ACCIDENTES DE TRABAJO CLASIFICADOS POR RAMA DE ACTIVIDAD Y UBICACIÓN DE LA LESIÓN (2 DE 3)
AÑO 2010**

RAMA DE ACTIVIDAD - CIU	MIEMBRO INFERIOR	UBICACIÓN MÚLTIPLE	LESIONES GENERALES
AGRICULTURA, CAZA, SILVICULTURA Y PESCA	438	122	18
Agricultura	390	104	14
Caza	0	0	0
Silvicultura	2	0	0
Extracción de madera	2	1	0
Pesca	44	17	4
COMERCIO AL POR MAYOR Y MENOR, RESTAURANTES Y HOTELES	235	107	12
Comercio por mayor	124	36	11
Comercio por menor	77	40	0
Restaurantes y Hoteles	34	31	1
CONSTRUCCIÓN	100	77	27
ELECTRICIDAD, GAS Y AGUA	64	39	5
Electricidad, Gas y Vapor	45	25	4
Obras Hidráulicas y Suministros de Agua	19	14	1
ESTABLECIMIENTOS FINANCIEROS, SEGUROS, BIENES INMUEBLES Y SERVICIOS PRESTADOS A LAS EMPRESAS	106	65	23
Establecimientos Financieros	13	13	7
Seguros	9	4	4
Bienes Inmuebles y Servicios Prestados a las Empresas	84	48	12
EXPLOTACIÓN DE MINAS Y CANTERAS	34	30	9
Explotación de minas de carbón	3	2	2
Producción de petróleo crudo y gas natural	18	19	2
Extracción de minerales metálicos	13	9	5
INDUSTRIAS MANUFACTURERAS	419	178	23
Productos alimenticios	202	71	17
Bebidas	22	17	2
Tabaco	6	18	0
Textiles, prendas de vestir e industrias del cuero	22	17	2
Industria de la madera y productos de la madera, incluidos muebles	39	7	0
Fabricación de papel y productos de papel, Imprentas y Editoriales	25	5	0
Fabricación de sustancias químicas y productos químicos, derivados del petróleo y del carbón, de caucho y plásticos	31	15	0
Fabricación de productos minerales no metálicos, exceptuando los derivados del petróleo y del carbón	25	7	1
Industrias metálicas básicas	27	9	0
Fabricación de productos metálicos, maquinaria y equipo	20	12	1
SERVICIOS SOCIALES, COMUNALES Y PERSONALES	287	176	27
Administración pública y defensa	67	61	5
Servicios de saneamiento y similares	64	21	4
Servicios sociales y otros servicios comunales conexos	107	69	15
Servicios de diversión y esparcimiento	5	2	0
Servicios personales y de los hogares	44	23	3
Organizaciones internacionales y otros organismos extraterritoriales	0	0	0
TRANSPORTE, ALMACENAMIENTO Y COMUNICACIONES	100	65	16
Transporte	60	25	13
Almacenamiento	15	13	0
Comunicaciones	25	27	3
Total	1.783	859	160
Porcentaje	22,56%	10,87%	2,02%

**ACCIDENTES DE TRABAJO CLASIFICADOS POR RAMA DE ACTIVIDAD Y UBICACIÓN DE LA LESIÓN (3 DE 3)
AÑO 2010**

RAMA DE ACTIVIDAD - CIU	TOTAL
AGRICULTURA, CAZA, SILVICULTURA Y PESCA	1.565
Agricultura	1.299
Caza	12
Silvicultura	5
Extracción de madera	14
Pesca	235
COMERCIO AL POR MAYOR Y MENOR, RESTAURANTES Y HOTELES	986
Comercio por mayor	476
Comercio por menor	295
Restaurantes y Hoteles	215
CONSTRUCCIÓN	605
ELECTRICIDAD, GAS Y AGUA	217
Electricidad, Gas y Vapor	163
Obras Hidráulicas y Suministros de Agua	54
ESTABLECIMIENTOS FINANCIEROS, SEGUROS, BIENES INMUEBLES Y SERVICIOS PRESTADOS A LAS EMPRESAS	546
Establecimientos Financieros	163
Seguros	84
Bienes Inmuebles y Servicios Prestados a las Empresas	299
EXPLOTACIÓN DE MINAS Y CANTERAS	270
Explotación de minas de carbón	11
Producción de petróleo crudo y gas natural	163
Extracción de minerales metálicos	96
INDUSTRIAS MANUFACTURERAS	2.138
Productos alimenticios	915
Bebidas	139
Tabaco	46
Textiles, prendas de vestir e industrias del cuero	156
Industria de la madera y productos de la madera, incluidos muebles	196
Fabricación de papel y productos de papel, Imprentas y Editoriales	145
Fabricación de sustancias químicas y productos químicos, derivados del petróleo y del carbón, de caucho y plásticos	197
Fabricación de productos minerales no metálicos, exceptuando los derivados del petróleo y del carbón	89
Industrias metálicas básicas	138
Fabricación de productos metálicos, maquinaria y equipo	117
SERVICIOS SOCIALES, COMUNALES Y PERSONALES	1.111
Administración pública y defensa	341
Servicios de saneamiento y similares	211
Servicios sociales y otros servicios comunales conexos	410
Servicios de diversión y esparcimiento	22
Servicios personales y de los hogares	126
Organizaciones internacionales y otros organismos extraterritoriales	1
TRANSPORTE, ALMACENAMIENTO Y COMUNICACIONES	467
Transporte	254
Almacenamiento	107
Comunicaciones	106
Total	7.905
Porcentaje	100,00%

**ACCIDENTES DE TRABAJO CLASIFICADOS POR RAMA DE ACTIVIDAD Y SUS CONSECUENCIAS (1 DE 3)
AÑO 2010**

RAMA DE ACTIVIDAD - CIU	FRACTURAS Y LUXACIONES	TORCEDURAS Y ESGUINCES	CONMOCIONES Y TRAUMATISMOS INTERNOS	AMPUTACIONES Y ENUCLEACIONES	OTRAS HERIDAS
AGRICULTURA, CAZA, SILVICULTURA Y PESCA	165	142	141	85	558
Agricultura	111	114	116	52	502
Caza	2	5	3	2	0
Silvicultura	2	0	0	0	3
Extracción de madera	3	0	1	1	2
Pesca	47	23	21	30	51
COMERCIO AL POR MAYOR Y MENOR, RESTAURANTES Y HOTELES	199	102	118	41	206
Comercio por mayor	76	53	55	19	129
Comercio por menor	73	27	36	14	53
Restaurantes y Hoteles	50	22	27	8	24
CONSTRUCCIÓN	135	68	77	59	55
ELECTRICIDAD, GAS Y AGUA	30	14	15	8	38
Electricidad, Gas y Vapor	22	10	11	5	24
Obras Hidráulicas y Suministros de Agua	8	4	4	3	14
INMUEBLES Y SERVICIOS PRESTADOS A LAS EMPRESAS	134	73	114	44	75
Establecimientos Financieros	34	34	41	15	9
Seguros	24	16	27	9	5
Bienes Inmuebles y Servicios Prestados a las Empresas	76	23	46	20	61
EXPLOTACIÓN DE MINAS Y CANTERAS	56	43	46	33	47
Exploración de minas de carbón	0	1	3	0	2
Producción de petróleo crudo y gas natural	43	36	29	20	16
Extracción de minerales metálicos	13	6	14	13	29
INDUSTRIAS MANUFACTURERAS	342	156	194	180	544
Productos alimenticios	136	72	80	55	246
Bebidas	25	20	27	15	22
Tabaco	13	13	12	6	0
Textiles, prendas de vestir e industrias del cuero	23	6	13	9	43
Industria de la madera y productos de la madera, incluidos muebles	23	6	7	29	76
Fabricación de papel y productos de papel, Imprentas y Editoriales	28	6	11	10	39
Fabricación de sustancias químicas y productos químicos, derivados del petróleo y del carbón, de caucho y plásticos	22	16	17	21	56
Fabricación de productos minerales no metálicos, exceptuando los derivados del petróleo y del carbón	21	2	2	10	15
Industrias metálicas básicas	32	8	12	10	23
Fabricación de productos metálicos, maquinaria y equipo	19	7	13	15	24
SERVICIOS SOCIALES, COMUNALES Y PERSONALES	221	141	146	66	207
Administración pública y defensa	74	44	61	30	41
Servicios de saneamiento y similares	26	33	24	10	62
Servicios sociales y otros servicios comunales conexos	78	53	43	21	83
Servicios de diversión y esparcimiento	10	1	1	2	0
Servicios personales y de los hogares	33	10	17	3	21
Organizaciones internacionales y otros organismos extraterritoriales	0	0	0	0	0
TRANSPORTE, ALMACENAMIENTO Y COMUNICACIONES	96	55	81	51	62
Transporte	49	31	44	31	33
Almacenamiento	23	16	18	12	21
Comunicaciones	24	8	19	8	8
Total	1.378	794	932	567	1.792
Porcentaje	17,43%	10,04%	11,79%	7,17%	22,67%

**ACCIDENTES DE TRABAJO CLASIFICADOS POR RAMA DE ACTIVIDAD Y SUS CONSECUENCIAS (2 DE 3)
AÑO 2010**

RAMA DE ACTIVIDAD - CIU	TRAUMATISMOS SUPERFICIALES	CONTUSIONES Y APLASTAMIENTOS	QUEMADURAS	ENVENENAMIENTO E INTOXICACIONES AGUDAS	EFFECTOS DE EXPLOSIÓN AL FRÍO Y A OTROS ESTADOS CONEXOS
AGRICULTURA, CAZA, SILVICULTURA Y PESCA	256	154	21	23	1
Agricultura	208	141	14	23	1
Caza	0	0	0	0	0
Silvicultura	0	0	0	0	0
Extracción de madera	2	3	2	0	0
Pesca	46	10	5	0	0
COMERCIO AL POR MAYOR Y MENOR, RESTAURANTES Y HOTELES	127	101	29	7	0
Comercio por mayor	71	60	6	3	0
Comercio por menor	32	25	1	1	0
Restaurantes y Hoteles	24	16	22	3	0
CONSTRUCCIÓN	57	85	8	14	1
ELECTRICIDAD, GAS Y AGUA	42	21	29	0	0
Electricidad, Gas y Vapor	30	16	28	0	0
Obras Hidráulicas y Suministros de Agua	12	5	1	0	0
INMUEBLES Y SERVICIOS PRESTADOS A LAS EMPRESAS	47	26	7	2	0
Establecimientos Financieros	21	6	0	0	0
Seguros	2	0	0	1	0
Bienes Inmuebles y Servicios Prestados a las Empresas	24	20	7	1	0
EXPLORACIÓN DE MINAS Y CANTERAS	15	11	4	2	0
Exploración de minas de carbón	0	2	1	0	0
Producción de petróleo crudo y gas natural	4	5	2	0	0
Extracción de minerales metálicos	11	4	1	2	0
INDUSTRIAS MANUFACTURERAS	330	216	74	7	1
Productos alimenticios	180	84	36	5	1
Bebidas	11	8	5	0	0
Tabaco	1	0	0	0	0
Textiles, prendas de vestir e industrias del cuero	13	26	6	0	0
Industria de la madera y productos de la madera, incluidos muebles	31	13	2	0	0
Fabricación de papel y productos de papel, Imprentas y Editoriales	21	20	5	1	0
Fabricación de sustancias químicas y productos químicos, derivados del petróleo y del carbón, de caucho y plásticos	23	28	5	0	0
Fabricación de productos minerales no metálicos, exceptuando los derivados del petróleo y del carbón	12	17	5	0	0
Industrias metálicas básicas	18	11	8	0	0
Fabricación de productos metálicos, maquinaria y equipo	20	9	2	1	0
SERVICIOS SOCIALES, COMUNALES Y PERSONALES	172	92	19	1	1
Administración pública y defensa	51	18	5	0	1
Servicios de saneamiento y similares	40	7	0	0	0
Servicios sociales y otros servicios comunales conexos	59	48	8	1	0
Servicios de diversión y esparcimiento	2	5	0	0	0
Servicios personales y de los hogares	19	14	6	0	0
Organizaciones internacionales y otros organismos extraterritoriales	1	0	0	0	0
TRANSPORTE, ALMACENAMIENTO Y COMUNICACIONES	60	32	9	1	0
Transporte	29	17	7	1	0
Almacenamiento	14	2	1	0	0
Comunicaciones	17	13	1	0	0
Total	1.106	738	200	57	4
Porcentaje	13,99%	9,35%	2,53%	0,72%	0,05%

**ACCIDENTES DE TRABAJO CLASIFICADOS POR RAMA DE ACTIVIDAD Y SUS CONSECUENCIAS (3 DE 3)
AÑO 2010**

RAMA DE ACTIVIDAD - CIU	ASFIXIA	EFFECTOS DE ELECTRICIDAD	EFFECTOS NOCIVOS DE RADIACIONES	MÚLTIPLES OTRAS NO DEFINIDAS	TOTAL
AGRICULTURA, CAZA, SILVICULTURA Y PESCA	2	2	0	15	1.565
Agricultura	0	2	0	15	1.299
Caza	0	0	0	0	12
Silvicultura	0	0	0	0	5
Extracción de madera	0	0	0	0	14
Pesca	2	0	0	0	235
COMERCIO AL POR MAYOR Y MENOR, RESTAURANTES Y HOTELES	1	1	2	52	986
Comercio por mayor	1	0	2	1	476
Comercio por menor	0	0	0	33	295
Restaurantes y Hoteles	0	1	0	18	215
CONSTRUCCIÓN	3	5	0	38	605
ELECTRICIDAD, GAS Y AGUA	1	9	2	8	217
Electricidad, Gas y Vapor	1	8	2	6	163
Obras Hidráulicas y Suministros de Agua	0	1	0	2	54
INMUEBLES Y SERVICIOS PRESTADOS A LAS EMPRESAS	0	1	0	23	546
Establecimientos Financieros	0	0	0	3	163
Seguros	0	0	0	0	84
Bienes Inmuebles y Servicios Prestados a las Empresas	0	1	0	20	299
EXPLOTACIÓN DE MINAS Y CANTERAS	3	3	0	7	270
Exploración de minas de carbón	0	2	0	0	11
Producción de petróleo crudo y gas natural	0	1	0	7	163
Extracción de minerales metálicos	3	0	0	0	96
INDUSTRIAS MANUFACTURERAS	4	6	4	80	2.138
Productos alimenticios	3	2	0	15	915
Bebidas	0	0	0	6	139
Tabaco	0	0	0	1	46
Textiles, prendas de vestir e industrias del cuero	0	1	0	16	156
Industria de la madera y productos de la madera, incluidos muebles	0	0	0	9	196
Fabricación de papel y productos de papel, Imprentas y Editoriales	0	0	1	3	145
Fabricación de sustancias químicas y productos químicos, derivados del petróleo y del carbón, de caucho y plásticos	0	1	2	6	197
Fabricación de productos minerales no metálicos, exceptuando los derivados del petróleo y del carbón	1	0	0	4	89
Industrias metálicas básicas	0	2	0	14	138
Fabricación de productos metálicos, maquinaria y equipo	0	0	1	6	117
SERVICIOS SOCIALES, COMUNALES Y PERSONALES	1	2	2	40	1.111
Administración pública y defensa	1	1	1	13	341
Servicios de saneamiento y similares	0	0	0	9	211
Servicios sociales y otros servicios comunales conexos	0	1	0	15	410
Servicios de diversión y esparcimiento	0	0	0	1	22
Servicios personales y de los hogares	0	0	1	2	126
Organizaciones internacionales y otros organismos extraterritoriales	0	0	0	0	1
TRANSPORTE, ALMACENAMIENTO Y COMUNICACIONES	0	2	0	18	467
Transporte	0	2	0	10	254
Almacenamiento	0	0	0	0	107
Comunicaciones	0	0	0	8	106
Total	15	31	10	281	7.905
Porcentaje	0,19%	0,39%	0,13%	3,55%	100,00%

**ACCIDENTES DE TRABAJO CLASIFICADOS POR DÍA Y HORA DE OCURRENCIA
AÑO 2010**

HORA DE ACCIDENTE	LUNES	MARTES	MIÉRCOLES	JUEVES	VIERNES	SÁBADO	DOMINGO	TOTAL
0	2	3	5	1	3	4	0	18
1	9	9	5	13	8	7	4	55
2	11	11	9	11	11	8	8	69
3	10	8	12	12	18	9	8	77
4	15	10	15	7	5	6	6	64
5	31	13	15	18	28	25	10	140
6	83	37	47	34	34	34	19	288
7	73	73	49	79	53	42	11	380
8	111	85	73	94	86	42	16	507
9	137	85	101	110	93	57	28	611
10	129	147	124	134	121	91	25	771
11	91	127	128	110	110	65	25	656
12	97	84	84	90	80	56	24	515
13	72	88	80	78	109	55	12	494
14	78	111	90	83	93	46	19	520
15	111	114	104	114	108	63	17	631
16	97	90	70	82	71	46	9	465
17	67	69	74	84	56	39	25	414
18	74	62	49	66	69	18	20	358
19	33	41	53	47	51	21	15	261
20	31	14	36	22	40	17	9	169
21	22	29	14	23	28	20	8	144
22	22	21	29	11	15	16	9	123
23	12	6	13	11	26	7	23	98
24	6	13	0	14	14	4	26	77
Total	1.424	1.350	1.279	1.348	1.330	798	376	7.905
Porcentaje	18,02%	17,08%	16,18%	17,05%	16,82%	10,09%	4,76%	100,00%

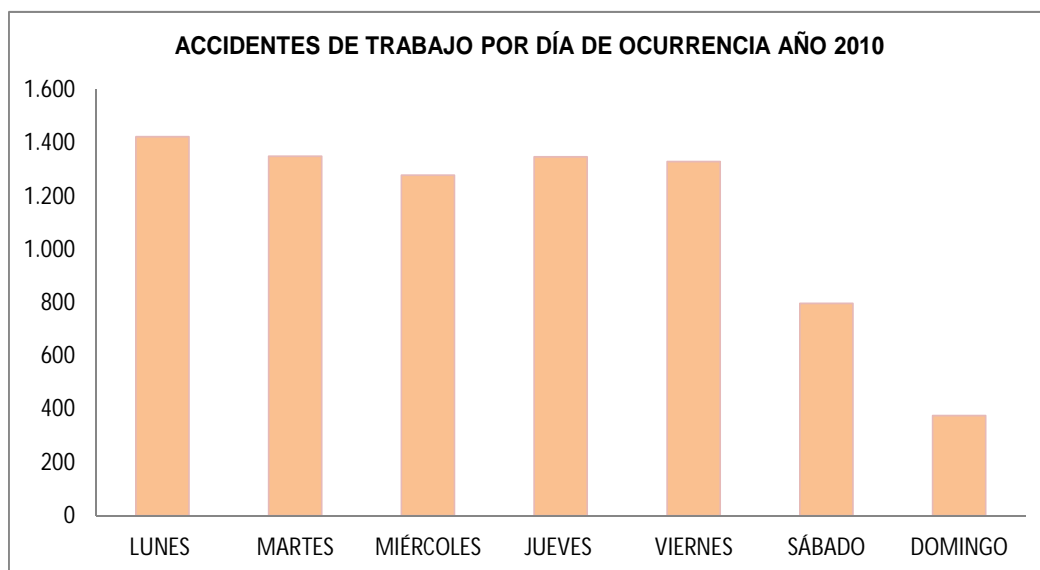

**ACCIDENTES DE TRABAJO CLASIFICADOS POR RAMA DE ACTIVIDAD Y TIPO DE INCAPACIDAD
AÑO 2010**

RAMA DE ACTIVIDAD - CIU	TEMPORAL	PERMANENTE PARCIAL	PERMANENTE TOTAL	PERMANENTE ABSOLUTA	MUERTE	TOTAL
AGRICULTURA, CAZA, SILVICULTURA Y PESCA	1.405	121	3	4	32	1.565
Agricultura	1.179	88	3	3	26	1.299
Caza	12	0	0	0	0	12
Silvicultura	4	1	0	0	0	5
Extracción de madera	12	0	0	1	1	14
Pesca	198	32	0	0	5	235
COMERCIO AL POR MAYOR Y MENOR, RESTAURANTES Y HOTELES	858	100	2	1	25	986
Comercio por mayor	403	57	0	1	15	476
Comercio por menor	261	24	2	0	8	295
Restaurantes y Hoteles	194	19	0	0	2	215
CONSTRUCCIÓN	460	91	4	5	45	605
ELECTRICIDAD, GAS Y AGUA	187	20	1	0	9	217
Electricidad, Gas y Vapor	136	18	1	0	8	163
Obras Hidráulicas y Suministros de Agua	51	2	0	0	1	54
ESTABLECIMIENTOS FINANCIEROS, SEGUROS, BIENES INMUEBLES Y SERVICIOS PRESTADOS A LAS EMPRESAS	449	75	3	1	18	546
Establecimientos Financieros	143	18	0	1	1	163
Seguros	61	17	1	0	5	84
Bienes Inmuebles y Servicios Prestados a las Empresas	245	40	2	0	12	299
EXPLOTACIÓN DE MINAS Y CANTERAS	204	48	1	2	15	270
Exploración de minas de carbón	9	0	0	0	2	11
Producción de petróleo crudo y gas natural	125	34	1	0	3	163
Extracción de minerales metálicos	70	14	0	2	10	96
INDUSTRIAS MANUFACTURERAS	1.847	235	3	3	50	2.138
Productos alimenticios	839	61	2	0	13	915
Bebidas	110	22	0	0	7	139
Tabaco	37	9	0	0	0	46
Textiles, prendas de vestir e industrias del cuero	136	11	0	1	8	156
Industria de la madera y productos de la madera, incluidos muebles	162	31	0	0	3	196
Fabricación de papel y productos de papel, Imprentas y Editoriales	131	12	0	0	2	145
Fabricación de sustancias químicas y productos químicos, derivados del petróleo y del carbón, de caucho y plásticos	151	35	1	2	8	197
Fabricación de productos minerales no metálicos, exceptuando los derivados del petróleo y del carbón	76	12	0	0	1	89
Industrias metálicas básicas	112	21	0	0	5	138
Fabricación de productos metálicos, maquinaria y equipo	93	21	0	0	3	117
SERVICIOS SOCIALES, COMUNALES Y PERSONALES	882	161	12	2	54	1.111
Administración pública y defensa	277	41	3	0	20	341
Servicios de saneamiento y similares	171	36	1	0	3	211
Servicios sociales y otros servicios comunales conexos	315	61	6	0	28	410
Servicios de diversión y esparcimiento	18	3	0	0	1	22
Servicios personales y de los hogares	100	20	2	2	2	126
Organizaciones internacionales y otros organismos extraterritoriales	1	0	0	0	0	1
TRANSPORTE, ALMACENAMIENTO Y COMUNICACIONES	373	64	3	2	25	467
Transporte	195	36	2	2	19	254
Almacenamiento	90	15	0	0	2	107
Comunicaciones	88	13	1	0	4	106
Total	6.665	915	32	20	273	7.905
Porcentaje	84,31%	11,57%	0,42%	0,25%	3,45%	100,00%

**SUBSIDIOS MONETARIOS DEL SEGURO DE RIESGOS DEL TRABAJO
CLASIFICADOS POR PROVINCIA**

AÑO 2010

PROVINCIA	NÚMERO	VALOR	DÍAS SUBSIDIADOS
Azuay	104	13.452,12	1.296
Bolívar	12	573,41	41
Cañar	14	1.172,96	69
Carchi	3	69,09	9
Chimborazo	20	2.181,95	123
Cotopaxi	25	1.308,05	178
El Oro	79	7.021,42	753
Esmeraldas	3	160,95	15
Guayas	314	30.252,38	2.413
Imbabura	74	11.579,84	1.073
Loja	7	768,07	52
Los Ríos	64	5.080,24	612
Manabí	86	8.037,79	596
Morona Santiago	7	652,62	26
Napo	5	898,47	37
Pastaza	2	50,64	6
Pichincha	12.391	2.098.122,86	211.042
Sucumbíos	8	1.141,44	54
Tungurahua	11	343,08	30
Zamora Chinchipe	3	62,19	6
Total	13.232	2.182.929,57	218.431

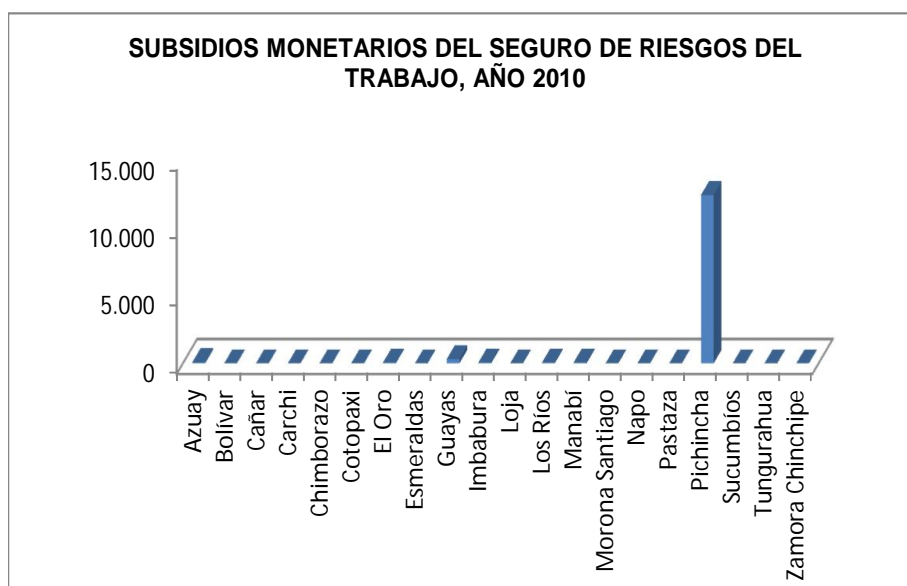

**SUBSIDIOS MONETARIOS DEL SEGURO DE RIESGOS DEL TRABAJO CLASIFICADOS POR PROVINCIA, GÉNERO Y TIPO DE CONTINGENCIA
AÑO 2010**

PROVINCIA	FEMENINO						MASCULINO					
	ACCIDENTE DE TRABAJO			ENFERMEDAD PROFESIONAL			ACCIDENTES DE TRABAJO			ENFERMEDAD PROFESIONAL		
	NÚMERO	VALOR	DÍAS SUBSIDIADOS	NÚMERO	VALOR	DÍAS SUBSIDIADOS	NÚMERO	VALOR	DÍAS SUBSIDIADOS	NÚMERO	VALOR	DÍAS SUBSIDIADOS
Azuay	20	2.272,80	313				81	10.723,62	941	3	455,70	42
Bolívar	1	109,53	3				11	463,88	38			
Cañar	2	122,69	13				12	1.050,27	56			
Carchi							3	69,09	9			
Chimborazo							20	2.181,95	123			
Cotopaxi				1	26,41	3	23	1.143,81	161	1	137,83	14
El Oro	2	510,04	25				77	6.511,38	728			
Esmeraldas							3	160,95	15			
Guayas	50	4.901,36	283	2	1.374,98	61	262	23.976,04	2.069			
Imbabura	7	1.675,71	122				66	9.211,06	948	1	693,07	3
Loja	2	451,64	28				5	316,43	24			
Los Ríos	4	398,70	60				60	4.681,54	552			
Manabí	5	217,50	41				81	7.820,29	555			
Morona Santiago							7	652,62	26			
Napo	1	19,17	1				4	879,30	36			
Pastaza							2	50,64	6			
Pichincha	1.530	246.305,75	24.908	274	61.665,57	6.877	10.338	1.731.634,31	173.435	249	58.517,23	5.822
Sucumbíos							8	1.141,44	54			
Tungurahua	2	71,79	6				9	271,29	24			
Zamora Chinchipe							3	62,19	6			
Total	1.626	257.056,68	25.803	277	63.066,96	6.941	11.075	1.803.002,10	179.806	254	59.803,83	5.881

**SUBSIDIOS MONETARIOS DEL SEGURO DE RIESGOS DEL TRABAJO CLASIFICADOS POR PROVINCIA Y GÉNERO
AÑO 2010**

PROVINCIA	FEMENINO			MASCULINO			TOTAL		
	NÚMERO	VALOR	DÍAS SUBSIDIADOS	NÚMERO	VALOR	DÍAS SUBSIDIADOS	NÚMERO	VALOR	DÍAS SUBSIDIADOS
Azuay	20	2.272,80	313	84	11.179,32	983	104	13.452,12	1.296
Bolívar	1	109,53	3	11	463,88	38	12	573,41	41
Cañar	2	122,69	13	12	1.050,27	56	14	1.172,96	69
Carchi				3	69,09	9	3	69,09	9
Chimborazo				20	2.181,95	123	20	2.181,95	123
Cotopaxi	1	26,41	3	24	1.281,64	175	25	1.308,05	178
El Oro	2	510,04	25	77	6.511,38	728	79	7.021,42	753
Esmeraldas				3	160,95	15	3	160,95	15
Guayas	52	6.276,34	344	262	23.976,04	2.069	314	30.252,38	2.413
Imbabura	7	1.675,71	122	67	9.904,13	951	74	11.579,84	1.073
Loja	2	451,64	28	5	316,43	24	7	768,07	52
Los Ríos	4	398,70	60	60	4.681,54	552	64	5.080,24	612
Manabí	5	217,50	41	81	7.820,29	555	86	8.037,79	596
Morona Santiago				7	652,62	26	7	652,62	26
Napo	1	19,17	1	4	879,30	36	5	898,47	37
Pastaza				2	50,64	6	2	50,64	6
Pichincha	1.804	307.971,32	31.785	10.587	1.790.151,54	179.257	12.391	2.098.122,86	211.042
Sucumbios				8	1.141,44	54	8	1.141,44	54
Tungurahua	2	71,79	6	9	271,29	24	11	343,08	30
Zamora Chinchipe				3	62,19	6	3	62,19	6
Total	1.903	320.123,64	32.744	11.329	1.862.805,93	185.687	13.232	2.182.929,57	218.431

**SUBSIDIOS MONETARIOS DEL SEGURO DE RIESGOS DEL TRABAJO CLASIFICADOS POR PROVINCIA Y TIPO DE CONTINGENCIA
AÑO 2010**

PROVINCIA	ACCIDENTE DE TRABAJO			ENFERMEDAD PROFESIONAL			TOTAL		
	NÚMERO	VALOR	DÍAS SUBSIDIADOS	NÚMERO	VALOR	DÍAS SUBSIDIADOS	NÚMERO	VALOR	DÍAS SUBSIDIADOS
Azuay	101	12.996,42	1.254	3	455,70	42	104	13.452,12	1.296
Bolívar	12	573,41	41				12	573,41	41
Cañar	14	1.172,96	69				14	1.172,96	69
Carchi	3	69,09	9				3	69,09	9
Chimborazo	20	2.181,95	123				20	2.181,95	123
Cotopaxi	23	1.143,81	161	2	164,24	17	25	1.308,05	178
El Oro	79	7.021,42	753				79	7.021,42	753
Esmeraldas	3	160,95	15				3	160,95	15
Guayas	312	28.877,40	2.352	2	1.374,98	61	314	30.252,38	2.413
Imbabura	73	10.886,77	1.070	1	693,07	3	74	11.579,84	1.073
Loja	7	768,07	52				7	768,07	52
Los Ríos	64	5.080,24	612				64	5.080,24	612
Manabí	86	8.037,79	596				86	8.037,79	596
Morona Santiago	7	652,62	26				7	652,62	26
Napo	5	898,47	37				5	898,47	37
Pastaza	2	50,64	6				2	50,64	6
Pichincha	11.868	1.977.940,06	198.343	523	120.182,80	12.699	12.391	2.098.122,86	211.042
Sucumbios	8	1.141,44	54				8	1.141,44	54
Tungurahua	11	343,08	30				11	343,08	30
Zamora Chinchipe	3	62,19	6				3	62,19	6
Total	12.701	2.060.058,78	205.609	531	122.870,79	12.822	13.232	2.182.929,57	218.431

**NÚMERO Y VALOR DE CESANTÍAS PAGADAS POR PROVINCIAS
AÑO 2010**

PROVINCIA	NÚMERO	VALOR	
		CESANTÍA GENERAL	CESANTÍA ADICIONAL
Azuay	2.717	4.011.799,63	462.481,42
Bolívar	334	749.544,99	93.094,23
Cañar	675	844.761,04	106.972,32
Carchi	260	332.003,89	39.285,67
Chimborazo	797	1.415.645,40	171.509,16
Cotopaxi	2.172	1.397.919,37	132.250,88
El Oro	1.496	1.684.473,73	128.663,90
Esmeraldas	1.030	956.523,28	46.969,17
Galápagos	79	96.892,57	11.528,44
Guayas	26.966	26.877.492,92	782.062,20
Imbabura	1.331	1.378.052,97	101.630,60
Loja	816	1.311.625,54	196.214,19
Los Ríos	2.664	2.181.419,33	97.136,67
Manabí	8.180	5.813.477,97	380.083,02
Morona Santiago	107	150.132,01	10.534,62
Napo	133	167.477,25	10.653,76
Orellana	377	313.572,38	7.403,93
Pastaza	84	136.266,88	14.756,27
Pichincha	22.841	30.518.381,62	2.980.396,21
Santa Elena	1.431	1.442.309,15	52.455,16
Santo Domingo de los Tsáchilas	1.146	984.292,97	60.940,52
Sucumbíos	498	411.993,20	2.741,45
Tungurahua	1.326	1.810.146,96	137.899,14
Zamora Chinchipe	89	94.238,58	31.833,42
Total	77.549	85.080.443,63	6.059.496,35

**NÚMERO Y VALOR DE CESANTÍAS PAGADAS POR GÉNERO
AÑO 2010**

GÉNERO	NÚMERO	VALOR	
		CESANTÍA GENERAL	CESANTÍA ADICIONAL
Femenino	29.379	30.294.928,07	2.432.057,27
Masculino	48.170	54.785.515,56	3.627.439,08
Total	77.549	85.080.443,63	6.059.496,35

**NÚMERO Y VALOR DE CESANTÍAS PAGADAS POR EDAD
AÑO 2010**

EDAD	NÚMERO	VALOR	
		CESANTÍA GENERAL	CESANTÍA ADICIONAL
19	2	367,12	0,00
20	6	4.018,39	0,00
21	24	5.969,71	0,00
22	106	28.390,69	0,00
23	267	76.581,32	0,00
24	562	175.407,75	467,59
25	914	310.852,61	1.924,11
26	1.311	485.609,52	3.015,65
27	1.659	660.936,45	1.976,81
28	1.889	826.444,54	5.482,71
29	2.235	1.018.203,80	5.220,60
30	2.495	1.251.144,73	8.792,84
31	2.637	1.416.580,23	20.384,03
32	2.726	1.603.527,01	20.201,33
33	2.717	1.683.015,05	17.159,97
34	2.686	1.722.884,18	19.607,59
35	2.573	1.725.174,44	27.214,00
36	2.424	1.720.313,65	23.695,14
37	2.432	1.903.138,96	19.812,69
38	2.283	1.812.256,82	20.231,95
39	2.154	1.761.916,21	19.317,17
40	2.094	1.749.838,07	26.822,39
41	2.010	1.720.007,48	20.497,52
42	1.851	1.648.513,16	19.388,88
43	1.706	1.469.951,41	24.062,04
44	1.604	1.459.972,41	33.023,55
45	1.591	1.386.204,54	23.104,73
46	1.431	1.401.313,96	29.875,01
47	1.429	1.405.699,91	24.641,38
48	1.349	1.408.734,57	39.289,00
49	1.296	1.382.116,98	57.826,12
50	1.181	1.366.431,68	66.324,16
51	1.170	1.346.972,73	64.418,07
52	1.088	1.245.655,65	71.938,26
53	959	1.136.202,33	44.273,15
54	950	1.165.443,51	48.329,88
55	943	1.315.430,93	78.213,43
56	894	1.255.647,04	64.675,16
57	831	1.272.584,74	49.776,81
58	742	983.054,92	62.476,84
59	632	1.025.681,56	92.781,20
60	637	1.027.297,94	79.861,19
61	1.149	2.578.804,90	334.386,24
62	1.802	4.059.929,63	567.513,07
63	1.477	3.340.128,45	435.129,99
64	1.278	3.061.552,91	399.901,19
65	1.104	2.772.970,56	332.077,94
66	1.493	3.024.573,51	316.067,24
67	1.775	3.455.490,07	433.564,54
68	1.130	2.369.185,85	240.780,81
69	932	2.127.244,03	223.349,25
70	839	1.996.179,33	260.267,82
71	678	1.370.698,79	180.022,92
72	716	1.288.402,57	151.685,55
73	503	965.273,03	138.534,18
74	425	843.383,71	83.495,53
75	320	676.454,70	119.989,31
76	265	517.876,54	77.863,35
77	229	444.632,28	95.898,64
78	183	420.825,77	123.937,78
79	164	321.108,14	51.014,31
80 y más	597	1.080.240	257.914
Total	77.549	85.080.443,63	6.059.496,35

UNIDADES MÉDICAS POR PROVINCIA Y NIVEL DE COMPLEJIDAD

PROVINCIAS	UNIDADES HOSPITALARIAS	CENTROS DE ATENCIÓN AMBULATORIA	UNIDADES DE ATENCIÓN AMBULATORIA
Azuay	José Carrasco Arteaga	Central	
Bolívar		Guaranda	San Miguel
Cañar		Azogues	Cañar
		La Troncal	
Carchi		Tulcán	El Ángel
			San Gabriel
Chimborazo	Riobamba	Alausí	Chunchi
			Parque Industrial
Cotopaxi	Latacunga		
El Oro	Machala		Huaquillas
			Pasaje
			Piñas
			Portovelo
			Santa Rosa
			Zaruma
Esmeraldas	Esmeraldas		San Lorenzo
Galápagos			Santa Cruz
			San Cristóbal
Guayas	Teodoro Maldonado Carbo	Central	Balzar
	Ancón	Chile y Colombia	Bucay
	Milagro	La Libertad	Daule
	Durán	Letamendi	El Empalme
		Sur Valdivia	
		Tarqui Norte	
Imbabura	Ibarra	Otavalo	Atuntaqui
			Cotacachi
Loja	Loja	Central Loja	Cariamanga
			Macará
Los Ríos	Babahoyo	Quevedo	Ventanas
			Vinces
Manabí	Manta	Bahía	Calceta
	Portoviejo	Jipijapa	El Carmen
	Chone		Los Esteros
			Paján
			Portoviejo
Morona Santiago			Macas
			Sucúa
Napo			Tena
Orellana			Coca
Pastaza	Puyo		
Pichincha	Carlos Andrade Marín	Batán	Amaguaña
		Central Quito	Cayambe
		Chimbacalle	La Ecuatoriana
		Cotocollao	San Juan
		Santo Domingo	Sangolquí
		Sur Occidental	Tabacundo
Sucumbios		Nueva Loja	
Tungurahua	Ambato		Baños
			Píllaro
Zamora Chinchipe			Zamora

UNIDADES MÉDICAS

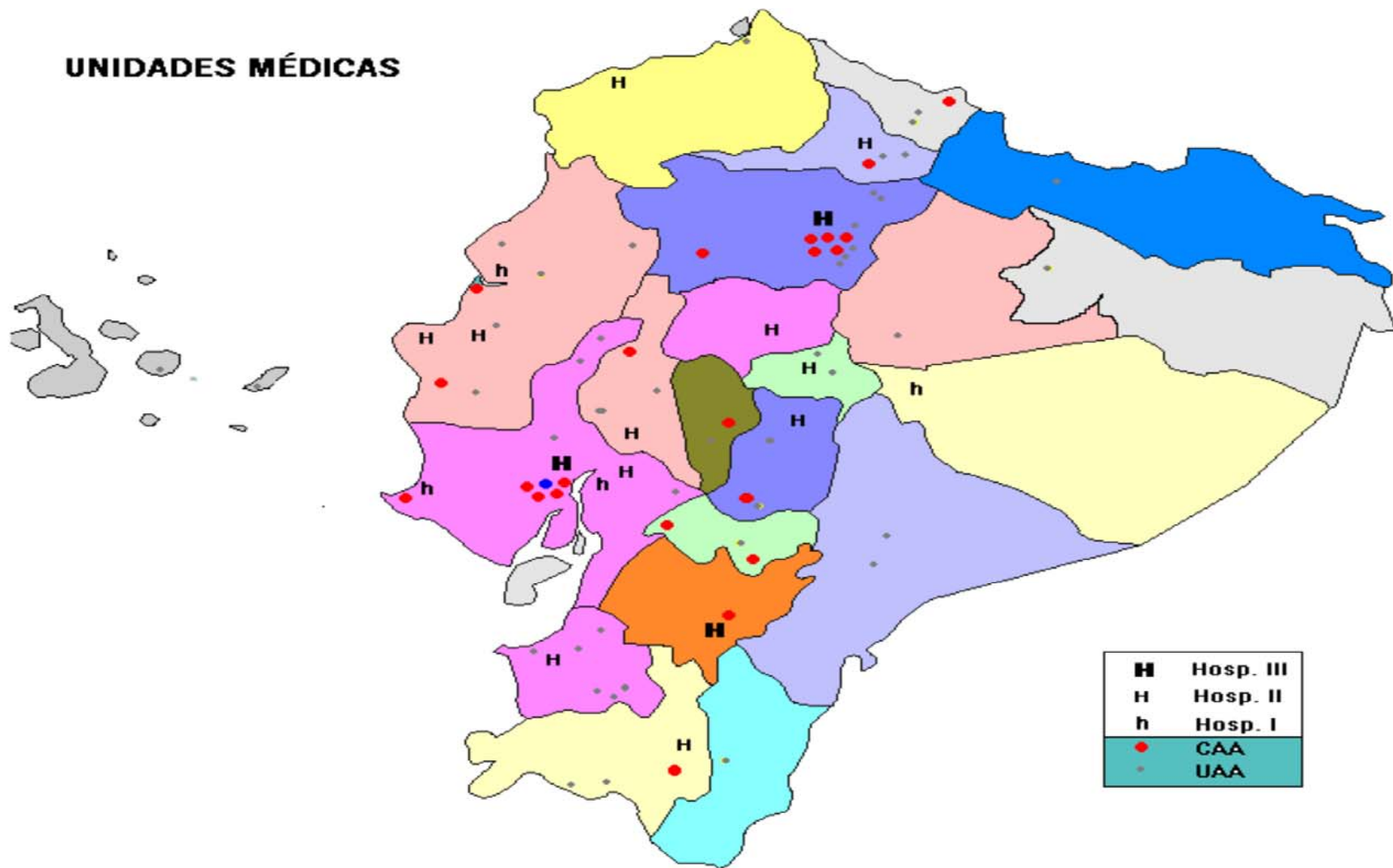

**NÚMERO DE CONSULTAS MÉDICAS Y DE EGRESOS HOSPITALARIOS
1978 - 2010**

AÑO	CONSULTAS MÉDICAS				EGRESOS HOSPITALARIOS		
	UNIDADES DEL IESS		DISPENSARIOS ANEXOS	TOTAL	ALTAS	DEFUNCIONES	TOTAL
	CONSULTA EXTERNA	EMERGENCIAS					
1978	1.333.228		431.051	1.764.279	39.250	899	40.149
1979	1.425.861	181.450	478.798	2.086.109	42.692	1.056	43.748
1980	1.544.085	204.656	511.070	2.259.811	46.623	1.193	47.816
1981	1.626.926	195.539	537.660	2.360.125	47.736	1.182	48.918
1982	1.769.045	212.302	609.680	2.591.027	51.663	1.287	52.950
1983	1.871.493	215.286	672.194	2.758.973	41.733	1.242	42.975
1984	1.908.204	233.035	706.572	2.847.811	53.051	1.240	54.291
1985	1.920.082	210.658	692.152	2.822.892	52.577	1.240	53.817
1986	1.901.861	212.587	704.935	2.819.383	53.820	1.181	55.001
1987	1.896.138	240.469	724.313	2.860.920	55.352	1.251	56.603
1988	1.859.310	239.440	714.553	2.813.303	55.997	1.206	57.203
1989	1.925.096	254.026	728.196	2.907.318	57.944	1.319	59.263
1990	1.994.827	276.005	766.789	3.037.621	58.973	1.289	60.262
1991	1.890.222	269.659	758.961	2.918.842	59.479	1.393	60.872
1992	2.300.558	287.356	859.784	3.447.698	66.997	1.546	68.543
1993	2.364.849	326.515	898.450	3.589.814	68.947	1.585	70.532
1994	2.539.634	291.180	817.255	3.648.069	72.142	1.660	73.802
1995	2.423.433	300.213	743.742	3.467.388	69.766	1.775	71.541
1996	2.595.515	315.610	835.667	3.746.792	75.029	1.830	76.859
1997	2.297.836	347.324	673.624	3.318.784	70.130	1.714	71.844
1998	2.558.681	384.432	581.486	3.524.599	75.146	1.820	76.966
2000	2.026.189	319.531	558.122	2.903.842	66.757	1.760	68.517
2001	1.715.598	211.233	318.656	2.245.487	52.579	1.350	53.929
2002	1.683.261	218.190	340.126	2.241.577	50.508	1.309	51.817
2003	1.987.518	251.150	410.853	2.649.521	58.653	1.494	60.147
2004	2.369.890	274.660	330.267	2.974.817	67.062	1.642	68.704
2005	2.084.694	323.345	389.364	2.797.403	66.853	1.704	68.557
2006	2.626.893	392.640	506.742	3.526.275	75.315	1.841	77.156
2007	2.818.433	435.326	507.377	3.761.136	81.894	2.090	83.984
2008	3.164.208	499.570	519.757	4.183.535	87.057	2.112	89.169
2009	3.742.357	668.230	556.739	4.967.326	97.511	2.291	99.802
2010	4.149.437	923.313	535.744	5.608.494	114.725	2.450	117.175

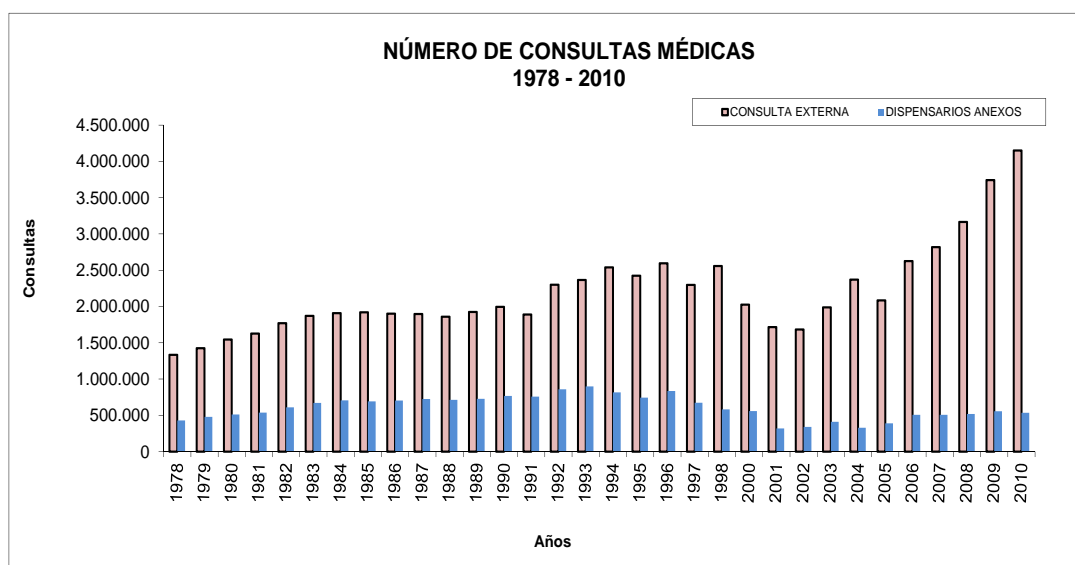

**NÚMERO DE CONSULTAS MÉDICAS POR PROVINCIA
AÑO 2010**

PROVINCIA	POR PROGRAMA DE FOMENTO Y PREVENCIÓN IESS			CONSULTAS DE RECUPERACIÓN IESS			TOTAL CONSULTAS IESS	CONSULTAS EN ANEXOS	CONSULTAS DE EMERGENCIAS
	PRIMERAS	SUBSECUENTES	TOTAL	PRIMERAS	SUBSECUENTES	TOTAL			
Azuay	2.350	2.060	4.410	84.812	170.968	255.780	260.190		47.070
Bolívar	1.933	574	2.507	15.683	17.089	32.772	35.279	2.995	5.446
Cañar	2.490	3.084	5.574	30.194	33.976	64.170	69.744	4.685	3.435
Carchi	878	801	1.679	24.002	16.609	40.611	42.290	294	897
Chimborazo	4.651	3.135	7.786	50.677	59.661	110.338	118.124	20.623	37.689
Cotopaxi	1.161	1.500	2.661	30.463	46.446	76.909	79.570	24.276	14.768
El Oro	7.569	7.740	15.309	82.221	73.904	156.125	171.434	1.921	24.205
Esmeraldas	928	2.037	2.965	51.464	32.760	84.224	87.189	17.781	19.504
Galápagos	781	356	1.137	7.607	2.132	9.739	10.876		
Guayas	31.505	45.187	76.692	419.078	470.203	889.281	965.973	125.566	278.982
Santa Elena	1.232	1.057	2.289	16.535	20.175	36.710	38.999	1.760	14.953
Imbabura	13.396	6.268	19.664	64.519	70.101	134.620	154.284	9.446	38.234
Loja	10.004	3.783	13.787	80.461	70.678	151.139	164.926	11.492	20.663
Los Ríos	919	2.172	3.091	30.364	28.448	58.812	61.903	6.547	34.453
Manabí	9.932	10.589	20.521	228.281	164.107	392.388	412.909	40.476	132.868
Morona Santiago	790	541	1.331	8.513	3.912	12.425	13.756		
Napo	735	573	1.308	7.387	5.023	12.410	13.718	2.510	
Orellana	468	379	847	5.689	2.865	8.554	9.401		
Pastaza	120	487	607	11.559	10.752	22.311	22.918	994	7.543
Pichincha	31.013	22.138	53.151	465.964	673.983	1.139.947	1.193.098	226.189	206.305
Santo Domingo de los Tsáchilas				39.094	34.862	73.956	73.956	17.280	3.696
Sucumbíos	1.582	1.777	3.359	13.376	6.207	19.583	22.942	2.507	
Tungurahua	1.417	1.808	3.225	41.215	69.895	111.110	114.335	18.402	32.602
Zamora Chinchipe	398	57	455	8.610	2.558	11.168	11.623		
Total	126.252	118.103	244.355	1.817.768	2.087.314	3.905.082	4.149.437	535.744	923.313

**NÚMERO DE CONSULTAS MÉDICAS IESS POR BENEFICIARIO Y POR PROVINCIA
AÑO 2010**

PROVINCIA	SEGURO GENERAL	RIESGOS DEL TRABAJO	VOLUNTARIOS	CÓNYUGES	MENORES DE 6 AÑOS	JUBILADOS	SEGURO SOCIAL CAMPESINO	MONTEPIÓ	NO AFILIADO	TOTAL
Azuay	149.143		5.153		3.253	58.836	21.177	1.935	20.693	260.190
Bolívar	24.688	8	1.790		278	7.106	852	512	45	35.279
Cañar	49.297	262	1.904	1	94	14.934	2.119	1.129	4	69.744
Carchi	31.227	1	843		611	7.286	381	1.886	55	42.290
Chimborazo	73.368	36	5.457		5.097	26.926	3.573	3.194	473	118.124
Cotopaxi	53.999	198	2.047	5	3.846	13.437	2.717	3.221	100	79.570
El Oro	119.921	105	3.194	24	9.378	29.465	4.027	5.176	144	171.434
Esmeraldas	60.216	97	589		6.960	12.765	3.955	2.551	56	87.189
Galápagos	9.922		170		184	511	33	55	1	10.876
Guayas	651.552	4.774	19.936	178	49.638	186.259	16.495	35.241	1.900	965.973
Santa Elena	25.950	18	248		2.909	5.334	2.619	1.807	114	38.999
Imbabura	93.078	47	4.974		8.677	34.610	7.621	5.231	46	154.284
Loja	106.300	117	6.681	37	3.862	31.192	12.889	3.174	674	164.926
Los Ríos	45.571	100	279		4.846	5.951	4.125	1.009	22	61.903
Manabí	278.789	24	6.155	215	22.149	55.724	36.968	12.596	289	412.909
Morona Santiago	11.685	14	282	1	181	1.348	151	93	1	13.756
Napo	11.982		73		251	1.323		81	8	13.718
Orellana	8.982		4		188	208		17	2	9.401
Pastaza	14.010	3	467	6	5.369	2.011	748	279	25	22.918
Pichincha	654.339	651	62.624	32	66.833	345.424	12.994	38.065	12.136	1.193.098
Santo Domingo de los Tsáchilas	56.826		1.203		5.994	5.336	3.350	1.108	139	73.956
Sucumbíos	19.971			2	2.446	290	149	43	41	22.942
Tungurahua	64.603	12	3.544		11.296	26.766	3.071	4.986	57	114.335
Zamora Chinchipe	10.582	2	164	1	207	472	10	129	56	11.623
Total	2.626.001	6.469	127.781	502	214.547	873.514	140.024	123.518	37.081	4.149.437

**NÚMERO DE CONSULTAS MÉDICAS IESS POR GRUPOS DE EDAD Y POR PROVINCIA
AÑO 2010**

PROVINCIA	MENOR DE UN MES	1 A 11 MESES	1 A 14 AÑOS	15 A 40 AÑOS	41 A 60 AÑOS	61 AÑOS Y MÁS	TOTAL
Azuay	1.506	2.853	6.941	18.365	114.084	116.441	260.190
Bolívar	8	49	239	8.143	16.213	10.627	35.279
Cañar	7	36	123	20.943	26.954	21.681	69.744
Carchi	5	80	625	11.804	17.161	12.615	42.290
Chimborazo	817	1.387	3.168	23.099	46.731	42.922	118.124
Cotopaxi	86	1.231	3.222	25.162	30.520	19.349	79.570
El Oro	331	3.742	5.951	45.943	67.050	48.417	171.434
Esmeraldas	11	974	6.705	24.967	32.425	22.107	87.189
Galápagos		20	181	4.500	5.000	1.175	10.876
Guayas	2.906	22.037	30.087	320.226	324.032	266.685	965.973
Santa Elena	91	1.053	2.603	13.724	12.804	8.724	38.999
Imbabura	358	3.097	6.113	37.276	55.477	51.963	154.284
Loja	204	1.501	3.803	33.546	69.872	56.000	164.926
Los Ríos	117	1.601	3.555	18.835	25.452	12.343	61.903
Manabí	860	6.120	21.421	118.664	163.572	102.272	412.909
Morona Santiago	2	24	239	4.548	6.302	2.641	13.756
Napo	1	36	172	4.383	6.621	2.505	13.718
Orellana		46	144	5.419	3.388	404	9.401
Pastaza	156	1.069	4.210	5.929	7.663	3.891	22.918
Pichincha	3.087	31.321	36.273	284.031	443.137	395.249	1.193.098
Santo Domingo de los Tsáchilas	135	1.614	4.501	31.282	24.938	11.486	73.956
Sucumbíos	57	600	2.718	12.621	6.231	715	22.942
Tungurahua	1.549	4.107	5.996	25.631	37.682	39.370	114.335
Zamora Chinchipe	3	9	232	3.481	6.218	1.680	11.623
Total	12.297	84.607	149.222	1.102.522	1.549.527	1.251.262	4.149.437

**SERVICIOS MÉDICOS CLASIFICADOS POR PROVINCIA
AÑO 2010 (CUADRO 1)**

PROVINCIAS	FARMACIA			ODONTOLOGÍA	LABORATORIO		IMÁGENES	
	RECETAS PRESCRITAS	DESPACHADAS EN CONSULTA EXTERNA	DESPACHADAS POR HOSPITALIZACIÓN		EXÁMENES	DETERMINACIONES	EXÁMENES	PLACAS
Azuay	387.707	777.622	241.380	11.965	866.430	1.334.156	13.382	14.614
Bolívar	65.841	79.386	16.755	5.726	27.915	132.840	5.675	6.474
Cañar	146.321	144.425	220	8.679	51.665	176.418	11.661	12.066
Carchi	67.999	70.726		6.040	33.524	107.289	4.157	6.094
Chimborazo	234.249	295.765	66.312	12.972	99.425	303.265	39.558	55.938
Cotopaxi	100.960	138.690	14.551	3.830	100.873	278.772	20.064	20.640
El Oro	262.431	303.847	29.257	16.489	282.020	550.422	23.807	30.167
Esmeraldas	244.763	243.962	50.860	7.120	106.286	1.023.380	8.910	9.544
Galápagos	11.722	12.612		1.921	6.367	18.196		
Guayas	1.484.273	1.689.287	63.726	76.239	2.708.191	7.011.436	310.714	362.908
Santa Elena	93.185	169.401	30.288	7.970	171.945	457.594	15.353	15.583
Imbabura	270.408	273.252	49.839	20.153	128.256	656.123	24.309	30.003
Loja	480.294	315.078	135.435	24.725	432.792	863.604	35.119	47.531
Los Ríos	182.716	322.279	63.704	9.801	142.070	515.321	29.156	31.704
Manabí	977700	1134675	81243	46.812	410.046	1.929.870	84.216	131.908
Morona Santiago	24.462	17.941		2.983	8.859	39.881	1.427	952
Napo	25.602			1.894	11.855	56.595	1.370	2.126
Orellana	18.265			1.448	3.833	12.818		
Pastaza	43.755		16.850	3.735	25.002	50.760	4.926	8.350
Pichincha	1.837.752	747.224	1.042.128	105.519	1.893.325	5.770.474	328.223	399.173
Santo Domingo de los Tsáchilas	89.057	105.489		4.535	129.889	236.616	16.589	8.448
Sucumbíos	21.714	22.600		3.785	23.075	55.404		
Tungurahua	210.193	247.138	111.009	12.926	108.181	380.999	32.738	45.866
Zamora Chinchipe	25.029	1.321		3.702	8.075	15.616		
Total	7.306.398	7.112.720	2.013.557	400.969	7.779.899	21.977.849	1.011.354	1.240.089

**SERVICIOS MÉDICOS CLASIFICADOS POR PROVINCIA
AÑO 2010 (CUADRO 2)**

PROVINCIAS	INTERVENCIONES QUIRÚRGICAS	EMERGENCIAS	TOTAL EGRESOS	DEFUNCIONES		EGRESOS OBSTÉTRICOS	NACIDOS VIVOS	NACIDOS MUERTOS
				MENOS DE 48 HORAS	MÁS DE 48 HORAS			
Azuay	7.088	47.070	10.775	66	255	1.405	1.095	116
Bolívar	343	5.446	692	3	3	82	53	
Cañar		3.435						
Carchi	299	897						
Chimborazo	2.687	37.689	4.882	82	59	441	282	
Cotopaxi	1.856	14.768	3.160	5	18	764	369	3
El Oro	1.745	24.205	3.686	16	14	516	278	1
Esmeraldas	1.320	19.504	3.236	24	31	591	308	7
Galápagos								
Guayas	22.105	278.982	27.550	210	551	6.675	3.917	20
Santa Elena	1.191	14.953	2.606	7	4	618	314	7
Imbabura	2.805	38.234	4.573	18	23	920	666	4
Loja	2.957	20.663	4.363	13	73	360	236	
Los Ríos	2.516	34.453	2.457		6	367	214	
Manabí	6.709	132.868	12.986	50	156	1.367	908	6
Morona Santiago								
Napo								
Orellana								
Pastaza	413	7.543	1.241	1	3	97	88	
Pichincha	22.403	206.305	29.198	110	558	6.002	4.190	66
Santo Domingo de los Tsáchilas	860	3.696						
Sucumbíos								
Tungurahua	2.969	32.602	5.770	27	64	859	558	2
Zamora Chinchipe								
Total	80.266	923.313	117.175	632	1.818	21.064	13.476	232

**NÚMERO DE CONSULTAS MÉDICAS IESS POR BENEFICIARIO Y POR ESPECIALIDAD
AÑO 2010**

ESPECIALIDAD	PRIMERAS CONSULTAS	SEGURO GENERAL	RIESGOS DEL TRABAJO	VOLUNTARIOS	CÓNYUGES	MENORES DE 6 AÑOS	JUBILADOS	SEGURO SOCIAL CAMPESINO	MONTEPÍO	NO AFILIADO	TOTAL
Cardiología	22.234	90.195	30	7.126	11	488	83.474	16.233	9.907	1.888	209.352
Cirugía Cardiorácica	385	2.553		98		13	1.632	496	99	159	5.050
Cirugía General	19.359	75.217	427	2.200	26	606	18.255	9.116	2.571	761	109.179
Cirugía Maxilofacial	803	10.443	14	198		173	2.136	223	268	129	13.584
Cirugía Plástica	1.611	10.125	79	336		699	1.758	657	101	329	14.084
Cirugía Vasculat	5.787	22.329	23	1.635		24	10.883	2.002	1.392	676	38.964
Dermatología	10.602	75.725	26	4.002	2	1.994	24.088	3.082	2.911	1.357	113.187
Endocrinología	10.731	54.505	8	4.370	6	139	31.927	6.687	4.194	1.999	103.835
Gastroenterología	16.083	84.596	14	5.752	10	124	30.586	7.579	3.693	1.350	133.704
Ginecología	42.290	301.246	71	14.308	12	146	21.724	11.126	8.058	1.730	358.421
Hepatología	1.808	11.382		528	1	1.381	9.615	1.592	454	797	25.750
Infectología	860	3.780	7	80		69	586	681	48	113	5.364
Medicina Física y Rehabilitación	19.169	93.077	801	4.813	3	1.175	37.144	5.170	4.076	2.476	148.735
Medicina General	226.080	847.955	4.187	31.301	217	8.686	186.389	4.788	35.062	2.863	1.121.448
Medicina Interna	49.212	214.567	69	14.001	22	336	105.456	11.410	15.104	5.096	366.061
Medicina Preventiva	11.736	46.931	21	969		263	8.116	190	826	101	57.417
Nefrología	3.968	21.719	2	1.039	5	84	16.660	4.588	1.599	878	46.574
Neumología	5.019	23.810	13	1.285	1	226	20.722	2.690	2.074	398	51.219
Neurocirugía	4.679	15.588	37	499	1	273	5.478	3.621	480	395	26.372
Neurología	8.945	41.998	21	2.416	4	412	25.177	5.335	2.570	1.434	79.367
Obstetricia	3.652	29.245		594		4	267	1.291	187	156	31.744
Oftalmología	21.821	86.737	31	5.084	15	2.027	45.889	6.114	5.602	984	152.483
Oncología	4.255	20.956	7	707	64	36	12.975	4.085	895	1.421	41.146
Otorrinolaringología	15.833	82.567	32	3.472	12	3.920	20.979	4.983	2.736	1.130	119.831
Pediatría	48.906	5.803				184.527	2.284	3.232	1.914	2.989	200.749
Proctología	2.862	16.839	17	825		25	5.113	1.316	680	687	25.502
Psiquiatría	6.999	32.834	19	2.944	36	206	22.728	3.589	2.235	1.177	65.768
Traumatología	35.735	166.388	454	7.628	46	3.114	46.879	9.148	7.664	1.416	242.737
Urología	16.035	69.241	14	3.613	3	718	46.106	6.773	2.211	1.358	130.037
Otras	25.196	67.650	45	5.958	5	2.659	28.488	2.227	3.907	834	111.773
Total	642.655	2.626.001	6.469	127.781	502	214.547	873.514	140.024	123.518	37.081	4.149.437

**NÚMERO DE CONSULTAS MÉDICAS IESS POR ESPECIALIDAD, GÉNERO Y GRUPOS DE EDAD
AÑO 2010**

ESPECIALIDAD	NÚMERO DE MÉDICOS	GÉNERO			GRUPOS DE EDAD						
		MASCULINO	FEMENINO	TOTAL	MENOR DE UN MES	1 A 11 MESES	1 A 14 AÑOS	15 A 40 AÑOS	41 A 60 AÑOS	61 AÑOS Y MÁS	TOTAL
Cardiología	66	97.465	111.887	209.352	14	105	896	15.115	73.119	120.103	209.352
Cirugía Cardiorácica	7	2.706	2.344	5.050		2	31	999	1.870	2.148	5.050
Cirugía General	87	58.684	50.495	109.179	22	180	932	33.419	44.202	30.424	109.179
Cirugía Maxilofacial	6	7.048	6.536	13.584	17	55	134	5.868	4.551	2.959	13.584
Cirugía Plástica	14	7.486	6.598	14.084	30	279	567	5.232	5.598	2.378	14.084
Cirugía Vasculat	21	12.347	26.617	38.964	4	14	102	5.539	17.304	16.001	38.964
Dermatología	32	48.115	65.072	113.187	16	663	2.213	31.538	45.915	32.842	113.187
Endocrinología	33	31.729	72.106	103.835	5	49	347	11.263	47.332	44.839	103.835
Gastroenterología	56	52.660	81.044	133.704	1	8	251	28.864	59.285	45.295	133.704
Ginecología	127	403	358.018	358.421	15	97	704	187.102	136.608	33.895	358.421
Hepatología	12	10.922	14.828	25.750	4	48	1.501	3.240	9.552	11.405	25.750
Infectología	5	3.292	2.072	5.364	1	3	206	2.045	2.205	904	5.364
Medicina Física y Rehabilitación	47	67.996	80.739	148.735	27	320	1.105	28.022	66.209	53.052	148.735
Medicina General	263	523.788	597.660	1.121.448	173	1.638	9.412	391.932	434.279	284.014	1.121.448
Medicina Interna	105	143.303	222.758	366.061	15	25	1.132	58.594	152.635	153.660	366.061
Medicina Preventiva	35	26.926	30.491	57.417	15	76	317	21.627	23.287	12.095	57.417
Nefrología	26	22.792	23.782	46.574	5	20	264	5.924	17.101	23.260	46.574
Neumología	20	24.986	26.233	51.219	3	40	402	9.238	15.029	26.507	51.219
Neurocirugía	21	12.555	13.817	26.372	4	80	589	6.178	11.079	8.442	26.372
Neurología	31	36.382	42.985	79.367	5	112	966	16.787	29.806	31.691	79.367
Obstetricia	15	68	31.676	31.744		8	1.203	24.892	4.893	748	31.744
Oftalmología	63	71.829	80.654	152.483	75	1.058	1.572	31.140	56.749	61.889	152.483
Oncología	19	13.639	27.507	41.146	2	4	168	3.651	18.223	19.098	41.146
Otorrinolaringología	48	58.156	61.675	119.831	91	831	5.061	37.751	47.495	28.602	119.831
Pediatría	73	105.042	95.707	200.749	10.072	77.123	113.554				200.749
Proctología	12	12.411	13.091	25.502		4	128	6.352	11.696	7.322	25.502
Psiquiatría	24	26.875	38.893	65.768		37	284	11.297	26.787	27.363	65.768
Traumatología	98	117.694	125.043	242.737	66	1.246	2.951	67.376	101.447	69.651	242.737
Urología	52	96.561	33.476	130.037	9	148	884	21.948	45.534	61.514	130.037
Otras	53	43.456	68.317	111.773	1.606	334	1.346	29.589	39.737	39.161	111.773
Total	1.469	1.737.316	2.412.121	4.149.437	12.297	84.607	149.222	1.102.522	1.549.527	1.251.262	4.149.437

**NÚMERO DE CONSULTAS MÉDICAS, INTERCONSULTAS Y ÓRDENES POR ESPECIALIDAD
AÑO 2010**

ESPECIALIDADES	CONSULTA POR ENFERMEDAD			INTERCONSULTA		ÓRDENES				
	PRIMERAS	SUBSECUENTES	TOTAL	SOLICITADAS	ATENDIDAS	NÚMERO DE RECETAS PRESCRITAS	NÚMERO DÍAS DE REPOSO	ORDEN DE HOSPITALIZACIÓN	CIRUGÍAS MENORES	ALTAS MÉDICAS
Cardiología	55.884	151.583	207.467	22.627	26.823	340.362	8.526	321	4	3.125
Cirugía Cardiorácica	584	4.466	5.050	2.140	1.535	6.517	622	127	15	136
Cirugía General	49.261	59.161	108.422	11.621	11.989	82.518	54.268	2.630	6.445	6.460
Cirugía Maxilofacial	5.455	8.101	13.556	2.972	3.429	10.759	4.012	122	1.831	2.886
Cirugía Plástica	4.391	9.693	14.084	5.440	3.269	2.051	1.088	0	275	450
Cirugía Vasculuar	17.247	21.718	38.965	6.431	5.444	25.254	6.916	382	797	1.654
Dermatología	58.474	53.665	112.139	18.244	24.397	108.541	9.841	455	4.796	8.103
Endocrinología	20.797	83.026	103.823	19.818	12.539	168.624	2.388	269	20	764
Gastroenterología	52.416	80.999	133.415	15.269	14.596	195.930	5.201	377	36	4.746
Ginecología	123.157	167.802	290.959	37.659	31.773	340.517	170.124	2.179	1.141	11.799
Hepatología	2.201	23.549	25.750	17.673	6.171	23.408	142	361	8	174
Infectología	1.554	3.810	5.364	391	234	8.983	36	0	0	0
Medicina Física y Rehabilitación	68.265	77.459	145.724	18.782	20.230	107.631	62.775	328	1	6.502
Medicina General	656.722	409.411	1.066.133	126.438	23.625	1.798.068	415.226	2.555	1.496	137.774
Medicina Interna	122.683	231.295	353.978	52.837	30.784	752.037	20.255	416	600	9.271
Medicina Preventiva	25.038	21.767	46.805	2.909	2.878	61.257	5.716	42	33	1.004
Nefrología	9.671	36.893	46.564	8.518	5.585	109.528	2.056	630	1	284
Neumología	14.489	36.685	51.174	12.659	8.746	90.039	9.978	95	2	2.708
Neurocirugía	9.129	17.251	26.380	4.509	3.761	31.994	6.215	27	21	1.431
Neurología	20.426	58.472	78.898	21.802	11.284	110.591	15.418	223	15	1.906
Obstetricia	3.090	6.759	9.849	387	461	8.706	9.327	861	28	283
Oftalmología	79.612	71.238	150.850	13.459	26.298	155.622	31.370	1.192	1.184	8.899
Oncología	3.940	37.207	41.147	12.185	6.151	66.118	4.080	1.423	4	25
Otorrinolaringología	59.124	60.585	119.709	11.652	16.952	139.230	8.780	368	902	6.160
Pediatría	95.364	51.278	146.642	9.699	7.274	81.848	20.663	1.099	28	11.734
Proctología	9.737	15.766	25.503	2.203	3.514	12.648	4.287	175	29	705
Psiquiatría	19.925	45.593	65.518	10.363	7.413	102.293	3.055	125	129	675
Traumatología	129.693	112.371	242.064	33.465	33.808	291.131	263.551	2.320	378	16.921
Urología	51.098	78.046	129.144	20.557	17.662	100.005	8.088	241	230	6.476
Otras	48.341	51.665	100.006	16.585	12.630	153.221	13.628	156	393	3.805
Total	1.817.768	2.087.314	3.905.082	539.294	381.255	5.485.431	1.167.632	19.499	20.842	256.860

**NÚMERO DE INTERVENCIONES QUIRÚRGICAS POR ESPECIALIDAD
AÑO 2010**

INTERVENCIONES QUIRÚRGICAS POR ESPECIALIDAD	BENEFICIARIO									GÉNERO			GRUPOS DE EDAD							
	SEGURO GENERAL	RIESGOS DEL TRABAJO	VOLUNTARIOS	CÓNYUGES	MENORES DE 6 AÑOS	JUBILADOS	SEGURO SOCIAL CAMPESINO	MONTEPIÓ	NO AFILIADO	TOTAL	MASCULINO	FEMENINO	TOTAL	Menor de un mes	1 a 11 meses	1 a 14 años	15 a 40 años	41 a 60 años	61 años y más	TOTAL
Cirugía Cardiorráctica	463	1	19		43	219	88	14	4	851	517	334	851	3	27	36	205	275	305	851
Cirugía General	15.001	3	307	1	88	3.237	2.933	289	112	21.971	12.298	9.673	21.971	5	74	512	7.732	8.450	5.198	21.971
Cirugía Maxilofacial	528		5		4	37	10	1	1	586	275	311	586			9	442	88	47	586
Cirugía Plástica	1.575	7	19		40	290	229	17	8	2.185	1.386	799	2.185	4	11	163	907	706	394	2.185
Cirugía Vasculuar	1.741	2	86	1	3	656	202	51	5	2.747	1.250	1.497	2.747			16	601	1.252	878	2.747
Ginecología	6.689	1	206			370	903	112	12	8.293	5	8.288	8.293			86	3.965	3.439	803	8.293
Neurocirugía	610		8		18	270	136	19	10	1.071	698	373	1.071	2	4	20	292	355	398	1.071
Obstetricia	11.537		48	1		15	1.055	8	12	12.676	3	12.673	12.676		3	26	12.095	539	13	12.676
Oftalmología	3.778		74		22	1.449	318	80	16	5.737	3.217	2.520	5.737	1	17	34	1.741	2.147	1.797	5.737
Traumatología y Ortopedia	7.497		155	3	56	1.630	1.156	166	59	10.722	7.024	3.698	10.722		18	271	4.413	3.505	2.515	10.722
Otorrinolaringología	2.438		50		50	332	203	17	31	3.121	1.996	1.125	3.121		10	114	1.519	1.068	410	3.121
Proctología	632	2	5	2	3	83	53	6	1	787	429	358	787			1	272	390	124	787
Urología	3.931		117		33	2.001	880	59	34	7.055	5.228	1.827	7.055	6	15	128	1.484	2.527	2.895	7.055
Otros	1.633	3	40		157	340	243	43	5	2.464	1.378	1.086	2.464	56	52	124	681	1.087	464	2.464
Total	58.053	19	1.139	8	517	10.929	8.409	882	310	80.266	35.704	44.562	80.266	77	231	1.540	36.349	25.828	16.241	80.266

**SERVICIOS MÉDICOS POR ESPECIALIDAD
AÑO 2010**

ESPECIALIDAD	SERVICIOS				TIPO DE ANESTESIAS					CIRUGÍAS SUSPENDIDAS	CIRUGÍAS PROGRAMADAS
	CIRUGÍA AMBULATORIA	EMERGENCIA	HOSPITALIZACIÓN	TOTAL	GENERAL	CONDUCTIVA	LOCAL	OTRAS	TOTAL		
Cirugía Cardiorácica	28	95	728	851	593	28	229	4	854	77	828
Cirugía General	5.010	3.896	13.065	21.971	10.325	6.425	4.495	747	21.992	1.086	18.025
Cirugía Maxilofacial	474	11	101	586	103	17	457	9	586	28	577
Cirugía Plástica	888	434	863	2.185	1.218	294	661	26	2.199	200	2.180
Cirugía Vascular	940	226	1.571	2.737	286	1.688	616	148	2.738	205	2.683
Ginecología	1.441	607	6.255	8.303	3.724	3.402	594	629	8.349	419	7.432
Neurocirugía	86	182	802	1.070	881	40	139	10	1.070	91	938
Obstetricia	661	1.379	10.636	12.676	2.558	7.701	958	1.491	12.708	89	7.170
Oftalmología	4.263	218	1.256	5.737	417	41	5.220	60	5.738	527	5.854
Traumatología y Ortopedia	2.452	1.642	6.627	10.721	2.219	5.031	2.576	900	10.726	940	9.734
Otorrinolaringología	609	143	2.370	3.122	2.354	38	612	119	3.123	298	2.836
Proctología	214	44	529	787	96	619	45	27	787	14	624
Urología	2.969	703	3.383	7.055	1.003	2.688	3.004	361	7.056	684	6.600
Otros	718	1.254	493	2.465	912	578	870	104	2.464	212	2.209
Total	20.753	10.834	48.679	80.266	26.689	28.590	20.476	4.635	80.390	4.870	67.690

**EGRESOS HOSPITALARIOS POR ESPECIALIDAD
AÑO 2010**

EGRESOS POR ESPECIALIDAD	ALTAS	DEFUNCIONES		AUTOPSIAS	DÍAS		No. CAMAS DISPONIBLES
		< 48 HORAS	> 48 HORAS		ESTANCIA	CAMAS	
Cardiología	4.208	57	87		27.522	35.954	99
Cirugía Cardiorácica	591	3	31		7.114	10.263	28
Cirugía General	18.820	53	197		75.442	87.033	238
Cirugía Maxilofacial	48				196	508	1
Cirugía Plástica	1.054	1	6		11.384	15.376	42
Cirugía Vasculat	2.133	3	29		14.799	18.279	50
Dermatología	210				895	2.131	6
Endocrinología	1.927	6	22		14.292	20.519	56
Gastroenterología	4.392	32	113		30.638	33.377	91
Ginecología	7.757	4	10		24.892	37.355	102
Hepatología	1.433	13	72		11.582	14.856	41
Infectología	573	2	31		6.506	8.433	23
Medicina Interna	10.763	216	361		66.249	70.522	193
Nefrología	2.852	33	101		23.886	26.879	74
Neonatología	2.751	41	92		24.853	37.616	103
Neumología	2.517	29	167		22.953	27.525	75
Neurocirugía	1.863	27	85		23.544	30.712	84
Neurología	2.288	52	139		24.510	26.658	73
Obstetricia	20.659	3	5		47.397	55.299	152
Oftalmología	1.736		2		7.976	12.730	35
Oncología	3.304	22	140		18.754	22.815	63
Otorrinolaringología	2.847		3		8.536	14.447	40
Pediatría	3.522	8	18		16.808	28.243	77
Proctología	575	3	29		2.741	4.439	12
Psiquiatría	823		1		7.302	9.649	26
Traumatología	9.722	11	43		63.216	75.914	208
Urología	5.292	8	22		29.590	40.013	110
Otros	65	5	12		625	951	3
Total	114.725	632	1.818	0	614.202	768.496	2.105

EGRESOS OBSTÉTRICOS	PARTO NORMAL	CESÁREAS	TOTAL PARTOS	ABORTOS	OTROS	TOTAL EGRESOS	NACIDOS VIVOS	NACIDOS MUERTOS	TOTAL
	5.928	7.548	13.476	2.877	4.711	21.064	13.476	232	13.708

**EGRESOS HOSPITALARIOS POR ESPECIALIDAD CLASIFICADOS POR BENEFICIARIO Y GÉNERO
AÑO 2010**

EGRESOS POR ESPECIALIDAD	NÚMERO DE MÉDICOS	BENEFICIARIO										GÉNERO		
		SEGURO GENERAL	RIESGOS DEL TRABAJO	VOLUNTARIOS	CÓNYUGES	MENORES DE 6 AÑOS	JUBILADOS	SEGURO SOCIAL CAMPESINO	MONTEPIO	NO AFILIADO	TOTAL	MASCULINO	FEMENINO	TOTAL
Cardiología	92	1.581		46		28	1.626	871	185	15	4.352	2.594	1.758	4.352
Cirugía Cardiotorácica	13	336	4	14		39	138	82	10	2	625	395	230	625
Cirugía General	79	12.736	24	326	3	42	2.408	3.139	342	50	19.070	10.339	8.731	19.070
Cirugía Maxilofacial	1	35		3			4	5		1	48	31	17	48
Cirugía Plástica	7	745	39	21		20	86	134	12	4	1.061	714	347	1.061
Cirugía Vasculuar	19	1.244		62			545	248	62	4	2.165	1.103	1.062	2.165
Dermatología	13	112		9		1	43	41	4		210	91	119	210
Endocrinología	20	907		29			583	357	77	2	1.955	847	1.108	1.955
Gastroenterología	33	1.995	4	43			1.468	824	195	8	4.537	2.608	1.929	4.537
Ginecología	76	5.905	2	181		2	338	1.177	151	15	7.771	18	7.753	7.771
Hepatología	7	813		19		3	422	225	34	2	1.518	813	705	1.518
Infectología	1	328		13			204	46	14	1	606	408	198	606
Medicina Interna	77	5.364	1	138	2	28	2.804	2.515	459	29	11.340	5.710	5.630	11.340
Nefrología	11	1.511		45		2	823	512	85	8	2.986	1.557	1.429	2.986
Neonatología	25	282			8	2.389	100	95	2	8	2.884	1.608	1.276	2.884
Neumología	7	848	2	35		7	1.211	453	147	10	2.713	1.535	1.178	2.713
Neurocirugía	18	1.065	15	24		10	424	364	55	18	1.975	1.296	679	1.975
Neurología	21	1.024	2	40	1	7	718	570	87	30	2.479	1.499	980	2.479
Obstetricia	27	18.897		77		1	25	1.615	15	37	20.667		20.667	20.667
Oftalmología	22	1.172	4	19		6	299	215	20	3	1.738	1.058	680	1.738
Oncología	7	1.724		76			991	568	103	4	3.466	1.724	1.742	3.466
Otorrinolaringología	26	2.206		57	1	14	279	276	14	3	2.850	1.789	1.061	2.850
Pediatría	25	456		1	9	2.291	13	737	7	34	3.548	1.980	1.568	3.548
Proctología	8	425		14			68	87	10	3	607	353	254	607
Psiquiatría	12	544		20		3	124	112	10	11	824	393	431	824
Traumatología	76	6.318	150	158	3	36	1.363	1.409	219	120	9.776	6.318	3.458	9.776
Urología	39	2.831	1	89	2	14	1.334	965	68	18	5.322	3.845	1.477	5.322
Otras	3	28				6	13	34	1		82	43	39	82
Total	764	71.432	248	1.559	29	4.949	18.454	17.676	2.388	440	117.175	50.669	66.506	117.175

**EGRESOS HOSPITALARIOS POR ESPECIALIDAD CLASIFICADOS POR GRUPOS DE EDAD
AÑO 2010**

EGRESOS POR ESPECIALIDAD	GRUPOS DE EDAD						TOTAL
	MENOR DE UN MES	1 A 11 MESES	1 A 14 AÑOS	15 A 40 AÑOS	41 A 60 AÑOS	61 AÑOS Y MÁS	
Cardiología	1		6	278	941	3.126	4.352
Cirugía Cardiotorácica	1	27	29	141	168	259	625
Cirugía General	7	35	314	6.899	6.374	5.441	19.070
Cirugía Maxilofacial			3	28	11	6	48
Cirugía Plástica	2	5	45	519	281	209	1.061
Cirugía Vasculat			1	328	833	1.003	2.165
Dermatología			2	56	87	65	210
Endocrinología			7	200	579	1.169	1.955
Gastroenterología			10	684	1.068	2.775	4.537
Ginecología		1	24	3.333	3.383	1.030	7.771
Hepatología			46	355	447	670	1.518
Infectología			2	164	189	251	606
Medicina Interna	9	6	64	2.532	3.161	5.568	11.340
Nefrología			8	643	861	1.474	2.986
Neonatología	2.692	192					2.884
Neumología		4	14	313	401	1.981	2.713
Neurocirugía	1	3	17	606	541	807	1.975
Neurología		3	25	509	586	1.356	2.479
Obstetricia			25	19.326	1.295	21	20.667
Oftalmología		2	20	539	598	579	1.738
Oncología			5	480	1.162	1.819	3.466
Otorrinolaringología			66	1.535	773	476	2.850
Pediatría	259	1.072	2.217				3.548
Proctología				181	203	223	607
Psiquiatría			11	336	283	194	824
Traumatología	3	11	180	3.790	3.009	2.783	9.776
Urología		3	77	1.164	1.478	2.600	5.322
Otras	1	6	8	10	24	33	82
Total	2.976	1.370	3.226	44.949	28.736	35.918	117.175

**SUBSIDIOS MONETARIOS DEL SEGURO DE SALUD CLASIFICADOS POR MES
DE TRANSFERENCIA**

AÑO 2010

MES	NÚMERO	VALOR	DÍAS SUBSIDIADOS
Enero	14.616	2.741.062,51	238.169
Febrero	14.395	2.730.018,13	234.975
Marzo	14.473	2.577.262,52	218.727
Abril	17.175	3.107.411,13	268.345
Mayo	17.510	3.177.699,27	267.763
Junio	17.159	3.175.330,30	262.630
Julio	17.849	3.205.462,49	271.049
Agosto	19.735	3.640.637,10	297.196
Septiembre	17.631	3.311.060,59	276.459
Octubre	19.060	3.568.940,18	290.402
Noviembre	17.949	3.456.604,49	278.246
Diciembre	17.402	3.403.752,14	275.150
Total	204.954	38.095.240,85	3.179.111

**SUBSIDIOS MONETARIOS DEL SEGURO DE SALUD CLASIFICADOS POR
SECTOR ECONÓMICO Y TIPO DE CONTINGENCIA**

AÑO 2010

SECTOR PRIVADO			
Enfermedad	125.973	16.560.792,81	1.373.977
Maternidad	54.085	16.786.093,83	1.522.528
Total	180.058	33.346.886,64	2.896.505
SECTOR PÚBLICO			
Enfermedad	23.219	4.088.253,32	236.257
Maternidad	1.677	660.100,89	46.349
Total	24.896	4.748.354,21	282.606
TOTAL			
Enfermedad	149.192	20.649.046,13	1.610.234
Maternidad	55.762	17.446.194,72	1.568.877
Total	204.954	38.095.240,85	3.179.111

**SUBSIDIOS MONETARIOS DEL SEGURO DE SALUD CLASIFICADOS POR
PROVINCIA
AÑO 2010**

PROVINCIA	NÚMERO	VALOR	DÍAS SUBSIDIADOS
Azuay	11.050	2.207.190,59	194.844
Bolívar	408	73.545,90	6.267
Cañar	1.732	225.944,50	17.409
Carchi	812	107.301,15	11.089
Chimborazo	2.437	442.748,58	39.259
Cotopaxi	5.442	707.855,36	79.287
El Oro	6.153	912.168,50	86.803
Esmeraldas	4.516	517.504,37	42.310
Galápagos	10	2.165,37	212
Guayas	63.013	12.889.770,45	1.052.889
Imbabura	7.721	1.138.079,75	123.453
Loja	2.237	516.776,08	42.741
Los Ríos	8.517	885.500,93	92.016
Manabí	16.566	2.092.820,17	190.452
Morona Santiago	252	36.520,44	2.861
Napo	1.018	163.150,50	11.721
Pastaza	594	79.613,05	7.142
Pichincha	66.196	14.011.262,40	1.081.196
Sucumbios	1.209	174.919,42	13.516
Tungurahua	5.070	910.267,38	83.632
Zamora Chinchipe	1	135,96	12
Total	204.954	38.095.240,85	3.179.111

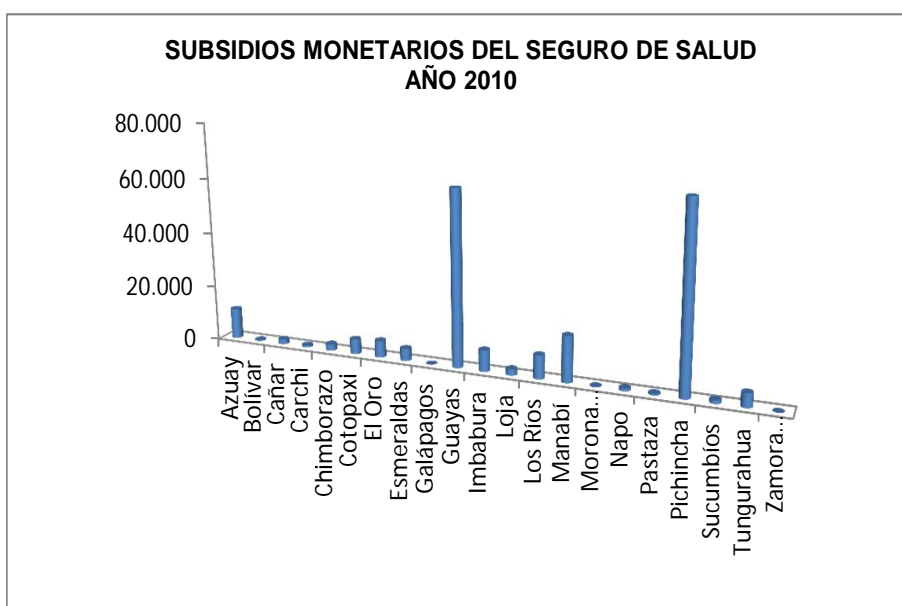

**SUBSIDIOS MONETARIOS DEL SEGURO DE SALUD CLASIFICADOS POR PROVINCIA, GÉNERO Y TIPO DE CONTINGENCIA
AÑO 2010**

PROVINCIA	FEMENINO						MASCULINO		
	ENFERMEDAD			MATERNIDAD			ENFERMEDAD		
	NÚMERO	VALOR	DÍAS SUBSIDIADOS	NÚMERO	VALOR	DÍAS SUBSIDIADOS	NÚMERO	VALOR	DÍAS SUBSIDIADOS
Azuay	2.492	368.761,67	31.795	4.492	1.058.585,70	106.637	4.066	779.843,22	56.412
Bolívar	125	14.291,80	1.219	97	29.784,47	2.632	186	29.469,63	2.416
Cañar	453	48.636,38	3.516	270	57.192,77	6.387	1.009	120.115,35	7.506
Carchi	285	26.518,77	2.263	255	57.538,53	6.584	272	23.243,85	2.242
Chimborazo	754	90.002,85	8.572	799	188.416,94	19.842	884	164.328,79	10.845
Cotopaxi	1.918	143.088,68	14.584	1.279	317.137,89	40.022	2.245	247.628,79	24.681
El Oro	1.547	176.087,29	14.609	1.427	315.725,39	32.975	3.179	420.355,82	39.219
Esmeraldas	1.297	104.404,40	8.688	570	135.047,37	15.853	2.649	278.052,60	17.769
Galápagos	4	447,23	77	6	1.718,14	135			
Guayas	22.188	3.024.660,96	234.019	16.445	5.616.756,39	475.108	24.380	4.248.353,10	343.762
Imbabura	2.553	206.597,39	20.147	2.853	659.583,59	79.555	2.315	271.898,77	23.751
Loja	668	96.957,84	7.906	706	259.100,18	23.660	863	160.718,06	11.175
Los Ríos	2.059	160.993,06	15.047	731	208.425,04	23.050	5.727	516.082,83	53.919
Manabí	7.294	572.603,32	52.222	3.114	745.027,20	73.980	6.158	775.189,65	64.250
Morona Santiago	69	6.522,37	429	60	15.450,12	1.509	123	14.547,95	923
Napo	203	18.605,93	1.313	203	52.003,18	5.161	612	92.541,39	5.247
Pastaza	183	20.963,44	1.565	106	26.048,11	2.903	305	32.601,50	2.674
Pichincha	22.823	3.061.536,57	223.028	20.620	7.213.686,72	604.082	22.753	3.736.039,11	254.086
Sucumbios	187	12.751,11	1.110	153	38.205,88	3.522	869	123.962,43	8.884
Tungurahua	1.444	157.088,91	14.327	1.576	450.761,11	45.280	2.050	302.417,36	24.025
Zamora Chinchipe							1	135,96	12
Total	68.546	8.311.519,97	656.436	55.762	17.446.194,72	1.568.877	80.646	12.337.526,16	953.798

**SUBSIDIOS MONETARIOS DEL SEGURO DE SALUD CLASIFICADOS POR PROVINCIA Y GÉNERO
AÑO 2010**

PROVINCIA	FEMENINO			MASCULINO			TOTAL		
	NÚMERO	VALOR	DÍAS SUBSIDIADOS	NÚMERO	VALOR	DÍAS SUBSIDIADOS	NÚMERO	VALOR	DÍAS SUBSIDIADOS
Azuay	6.984	1.427.347,37	138.432	4.066	779.843,22	56.412	11.050	2.207.190,59	194.844
Bolívar	222	44.076,27	3.851	186	29.469,63	2.416	408	73.545,90	6.267
Cañar	723	105.829,15	9.903	1.009	120.115,35	7.506	1.732	225.944,50	17.409
Carchi	540	84.057,30	8.847	272	23.243,85	2.242	812	107.301,15	11.089
Chimborazo	1.553	278.419,79	28.414	884	164.328,79	10.845	2.437	442.748,58	39.259
Cotopaxi	3.197	460.226,57	54.606	2.245	247.628,79	24.681	5.442	707.855,36	79.287
El Oro	2.974	491.812,68	47.584	3.179	420.355,82	39.219	6.153	912.168,50	86.803
Esmeraldas	1.867	239.451,77	24.541	2.649	278.052,60	17.769	4.516	517.504,37	42.310
Galápagos	10	2.165,37	212				10	2.165,37	212
Guayas	38.633	8.641.417,35	709.127	24.380	4.248.353,10	343.762	63.013	12.889.770,45	1.052.889
Imbabura	5.406	866.180,98	99.702	2.315	271.898,77	23.751	7.721	1.138.079,75	123.453
Loja	1.374	356.058,02	31.566	863	160.718,06	11.175	2.237	516.776,08	42.741
Los Ríos	2.790	369.418,10	38.097	5.727	516.082,83	53.919	8.517	885.500,93	92.016
Manabí	10.408	1.317.630,52	126.202	6.158	775.189,65	64.250	16.566	2.092.820,17	190.452
Morona Santiago	129	21.972,49	1.938	123	14.547,95	923	252	36.520,44	2.861
Napo	406	70.609,11	6.474	612	92.541,39	5.247	1.018	163.150,50	11.721
Pastaza	289	47.011,55	4.468	305	32.601,50	2.674	594	79.613,05	7.142
Pichincha	43.443	10.275.223,29	827.110	22.753	3.736.039,11	254.086	66.196	14.011.262,40	1.081.196
Sucumbios	340	50.956,99	4.632	869	123.962,43	8.884	1.209	174.919,42	13.516
Tungurahua	3.020	607.850,02	59.607	2.050	302.417,36	24.025	5.070	910.267,38	83.632
Zamora Chinchipe				1	135,96	12	1	135,96	12
Total	124.308	25.757.714,69	2.225.313	80.646	12.337.526,16	953.798	204.954	38.095.240,85	3.179.111

**SUBSIDIOS MONETARIOS DEL SEGURO DE SALUD CLASIFICADOS POR CONTINGENCIA Y PROVINCIA
AÑO 2010**

PROVINCIA	ENFERMEDAD			MATERNIDAD			TOTAL		
	NÚMERO	VALOR	DÍAS SUBSIDIADOS	NÚMERO	VALOR	DÍAS SUBSIDIADOS	NÚMERO	VALOR	DÍAS SUBSIDIADOS
Azuay	6.558	1.148.604,89	88.207	4.492	1.058.585,70	106.637	11.050	2.207.190,59	194.844
Bolívar	311	43.761,43	3.635	97	29.784,47	2.632	408	73.545,90	6.267
Cañar	1.462	168.751,73	11.022	270	57.192,77	6.387	1.732	225.944,50	17.409
Carchi	557	49.762,62	4.505	255	57.538,53	6.584	812	107.301,15	11.089
Chimborazo	1.638	254.331,64	19.417	799	188.416,94	19.842	2.437	442.748,58	39.259
Cotopaxi	4.163	390.717,47	39.265	1.279	317.137,89	40.022	5.442	707.855,36	79.287
El Oro	4.726	596.443,11	53.828	1.427	315.725,39	32.975	6.153	912.168,50	86.803
Esmeraldas	3.946	382.457,00	26.457	570	135.047,37	15.853	4.516	517.504,37	42.310
Galápagos	4	447,23	77	6	1.718,14	135	10	2.165,37	212
Guayas	46.568	7.273.014,06	577.781	16.445	5.616.756,39	475.108	63.013	12.889.770,45	1.052.889
Imbabura	4.868	478.496,16	43.898	2.853	659.583,59	79.555	7.721	1.138.079,75	123.453
Loja	1.531	257.675,90	19.081	706	259.100,18	23.660	2.237	516.776,08	42.741
Los Ríos	7.786	677.075,89	68.966	731	208.425,04	23.050	8.517	885.500,93	92.016
Manabí	13.452	1.347.792,97	116.472	3.114	745.027,20	73.980	16.566	2.092.820,17	190.452
Morona Santiago	192	21.070,32	1.352	60	15.450,12	1.509	252	36.520,44	2.861
Napo	815	111.147,32	6.560	203	52.003,18	5.161	1.018	163.150,50	11.721
Pastaza	488	53.564,94	4.239	106	26.048,11	2.903	594	79.613,05	7.142
Pichincha	45.576	6.797.575,68	477.114	20.620	7.213.686,72	604.082	66.196	14.011.262,40	1.081.196
Sucumbios	1.056	136.713,54	9.994	153	38.205,88	3.522	1.209	174.919,42	13.516
Tungurahua	3.494	459.506,27	38.352	1.576	450.761,11	45.280	5.070	910.267,38	83.632
Zamora Chinchipe	1	135,96	12				1	135,96	12
Total	149.192	20.649.046,13	1.610.234	55.762	17.446.194,72	1.568.877	204.954	38.095.240,85	3.179.111

**SUBSIDIOS MONETARIOS DEL SEGURO DE SALUD CLASIFICADOS POR EDAD, GÉNERO Y CONTINGENCIA
AÑO 2010**

EDAD	FEMENINO						MASCULINO			TOTAL		
	ENFERMEDAD			MATERNIDAD			ENFERMEDAD			NÚMERO	VALOR	DÍAS SUBSIDIADOS
	NÚMERO	VALOR	DÍAS SUBSIDIADOS	NÚMERO	VALOR	DÍAS SUBSIDIADOS	NÚMERO	VALOR	DÍAS SUBSIDIADOS			
Menor a 20	15	774,22	126	45	10.412,33	1.417	12	1.192,56	166	72	12.379,11	1.709
20 - 24,99	3.563	271.022,83	27.909	6.189	1.308.935,72	184.159	3.575	370.152,74	44.511	13.327	1.950.111,29	256.579
25 - 29,99	11.511	1.072.452,78	94.509	16.944	4.322.338,51	476.998	12.028	1.287.267,35	130.490	40.483	6.682.058,64	701.997
30 - 34,99	14.089	1.580.305,98	119.158	19.518	6.734.643,61	544.262	14.269	1.805.073,37	155.383	47.876	10.120.022,96	818.803
35 - 39,99	10.887	1.333.778,00	98.906	9.906	3.871.420,59	274.903	12.170	1.761.459,49	139.334	32.963	6.966.658,08	513.143
40 - 44,99	8.546	1.127.394,85	84.812	2.978	1.117.342,50	82.006	9.918	1.524.430,22	113.252	21.442	3.769.167,57	280.070
45 - 49,99	7.076	988.430,23	78.364	182	81.101,46	5.132	8.145	1.432.308,64	98.811	15.403	2.501.840,33	182.307
50 - 54,99	5.627	824.879,56	63.295				7.079	1.363.866,13	89.408	12.706	2.188.745,69	152.703
55- 59,99	4.047	592.367,36	48.128				5.772	1.133.961,15	75.011	9.819	1.726.328,51	123.139
60 - 64,99	2.073	308.170,49	25.730				4.010	839.679,60	56.164	6.083	1.147.850,09	81.894
65 - 69,99	728	127.616,08	9.681				2.076	460.783,91	29.000	2.804	588.399,99	38.681
Más de 70	384	84.327,59	5.818				1.592	357.351,00	22.268	1.976	441.678,59	28.086
Total	68.546	8.311.519,97	656.436	55.762	17.446.194,72	1.568.877	80.646	12.337.526,16	953.798	204.954	38.095.240,85	3.179.111

EDAD	FEMENINO			MASCULINO			ENFERMEDAD			MATERNIDAD		
	NÚMERO	VALOR	DÍAS SUBSIDIADOS	NÚMERO	VALOR	DÍAS SUBSIDIADOS	NÚMERO	VALOR	DÍAS SUBSIDIADOS	NÚMERO	VALOR	DÍAS SUBSIDIADOS
Menor a 20	60	11.186,55	1.543	12	1.192,56	166	27	1.966,78	292	45	10.412,33	1.417
20 - 24,99	9.752	1.579.958,55	212.068	3.575	370.152,74	44.511	7.138	641.175,57	72.420	6.189	1.308.935,72	184.159
25 - 29,99	28.455	5.394.791,29	571.507	12.028	1.287.267,35	130.490	23.539	2.359.720,13	224.999	16.944	4.322.338,51	476.998
30 - 34,99	33.607	8.314.949,59	663.420	14.269	1.805.073,37	155.383	28.358	3.385.379,35	274.541	19.518	6.734.643,61	544.262
35 - 39,99	20.793	5.205.198,59	373.809	12.170	1.761.459,49	139.334	23.057	3.095.237,49	238.240	9.906	3.871.420,59	274.903
40 - 44,99	11.524	2.244.737,35	166.818	9.918	1.524.430,22	113.252	18.464	2.651.825,07	198.064	2.978	1.117.342,50	82.006
45 - 49,99	7.258	1.069.531,69	83.496	8.145	1.432.308,64	98.811	15.221	2.420.738,87	177.175	182	81.101,46	5.132
50 - 54,99	5.627	824.879,56	63.295	7.079	1.363.866,13	89.408	12.706	2.188.745,69	152.703			
55- 59,99	4.047	592.367,36	48.128	5.772	1.133.961,15	75.011	9.819	1.726.328,51	123.139			
60 - 64,99	2.073	308.170,49	25.730	4.010	839.679,60	56.164	6.083	1.147.850,09	81.894			
65 - 69,99	728	127.616,08	9.681	2.076	460.783,91	29.000	2.804	588.399,99	38.681			
Más de 70	384	84.327,59	5.818	1.592	357.351,00	22.268	1.976	441.678,59	28.086			
Total	124.308	25.757.714,69	2.225.313	80.646	12.337.526,16	953.798	149.192	20.649.046,13	1.610.234	55.762	17.446.194,72	1.568.877



INFORMACIÓN DEL SEGURO SOCIAL CAMPESINO:

Población protegida y atenciones de salud.

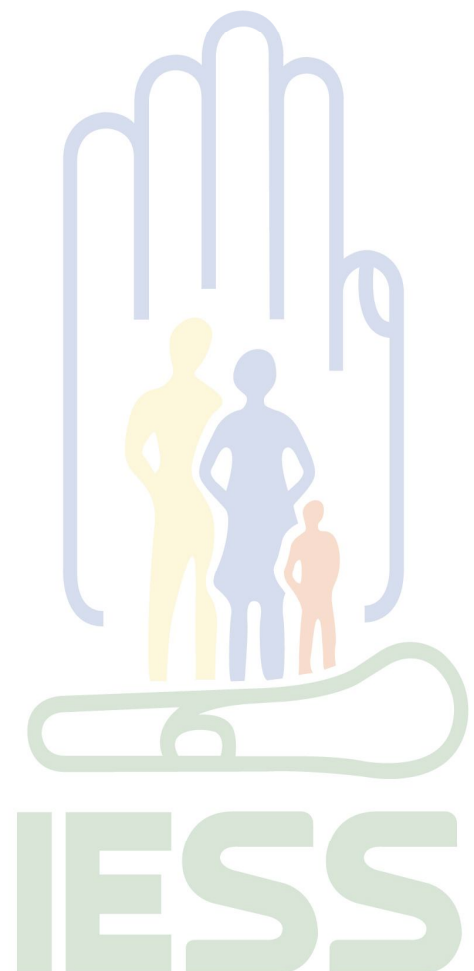

**SEGURO SOCIAL CAMPESINO
HISTÓRICO DE ORGANIZACIONES COMUNALES, POBLACIÓN PROTEGIDA Y DISPENSARIOS MÉDICOS
AÑOS 1978 - 2010**

AÑO	ORGANIZACIONES COMUNALES	DISPENSARIOS MÉDICOS	POBLACIÓN PROTEGIDA						TOTAL
			ACTIVOS			PENSIONISTAS			
			JEFES DE FAMILIA	BENEFICIARIOS	TOTAL ACTIVOS	VEJEZ	INVALIDEZ	TOTAL PENSIONISTAS	
1978	156	60	13.686	59.277	72.963				72.963
1979	182	70	14.947	63.747	78.694				78.694
1980	263	100	20.782	87.118	107.900				107.900
1981	263	102	20.840	90.682	111.522				111.522
1982	285	111	22.843	97.673	120.516	192	61	253	120.769
1983	515	178	36.493	152.546	189.039	1.106	70	1.176	190.215
1984	894	301	59.210	246.612	305.822	1.288	74	1.362	307.184
1985	1.204	373	75.707	314.099	389.806	1.566	72	1.638	391.444
1986	1.320	399	83.199	348.712	431.911	1.834	71	1.905	433.816
1987	1.464	432	89.057	383.248	472.305	2.146	72	2.218	474.523
1988	1.572	456	96.319	421.144	517.463	2.118	69	2.187	519.650
1989	1.638	464	101.569	447.282	548.851	2.136	66	2.202	551.053
1990	1.785	487	113.391	501.530	614.921	2.168	74	2.242	617.163
1991	2.024	519	131.414	580.952	712.366	2.339	87	2.426	714.792
1992	2.223	540	145.739	640.671	786.410	2.664	91	2.755	789.165
1993	2.317	546	152.065	668.101	820.166	3.420	109	3.529	823.695
1994	2.450	559	163.335	702.807	866.142	4.100	137	4.237	870.379
1995	2.531	563	167.455	705.927	873.382	4.921	151	5.072	878.454
1996	2.576	565	167.331	704.588	871.919	6.564	173	6.737	878.656
1997	2.640	569	185.436	755.842	941.278	9.180	203	9.383	950.661
1998	2.719	572	196.224	781.970	978.194	11.243	226	11.469	989.663
1999	2.726	575	199.834	737.292	937.126	13.005	240	13.245	950.371
2000	2.712	577	207.568	754.687	962.255	15.475	245	15.720	977.975
2001	2.667	577	203.967	731.957	935.924	17.009	247	17.256	953.180
2002	2.624	577	193.290	679.039	872.329	18.739	245	18.984	891.313
2003	2.610	577	190.864	659.907	850.771	20.795	232	21.027	871.798
2004	2.605	577	191.587	627.818	819.405	21.735	231	21.966	841.371
2005	2.606	580	192.481	632.413	824.894	23.288	210	23.498	848.392
2006	2.599	580	197.864	642.944	840.808	24.672	208	24.880	865.688
2007	2.610	581	204.443	640.118	844.561	26.159	205	26.364	870.925
2008	2.748	592	213.756	664.560	878.316	29.768	201	29.969	908.285
2009	2.784	599	226.685	680.452	907.137	34.498	231	34.729	941.866
2010	2.918	616	245.502	688.152	933.654	40.677	279	40.956	974.610

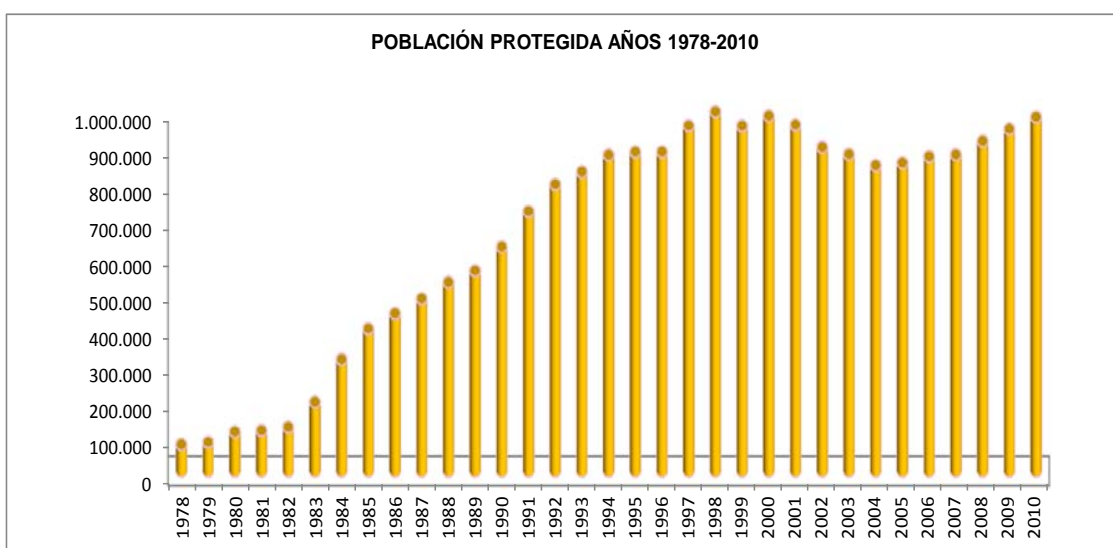

DISTRIBUCIÓN PROVINCIAL DE LAS UNIDADES ADMINISTRATIVAS

UNIDADES ADMINISTRATIVAS	PROVINCIA
ZONA 1 - PICHINCHA	ESMERALDAS
	NAPO
	ORELLANA
	PICHINCHA
	SANTO DOMINGO DE LOS TSÁCHILAS
	SUCUMBÍOS
ZONA 2 - GUAYAS	GALÁPAGOS
	GUAYAS
	LOS RÍOS
	SANTA ELENA
ZONA 3 - AZUAY	AZUAY
	CAÑAR
	MORONA SANTIAGO
ZONA 4 - CHIMBORAZO	BOLÍVAR
	CHIMBORAZO
ZONA 5 - MANABÍ	MANABÍ
ZONA 6 - LOJA	LOJA
	ZAMORA CHINCHIPE
ZONA 7 - IMBABURA	CARCHI
	IMBABURA
ZONA 8 - TUNGURAHUA	COTOPAXI
	PASTAZA
	TUNGURAHUA
ZONA 9 - EL ORO	EL ORO

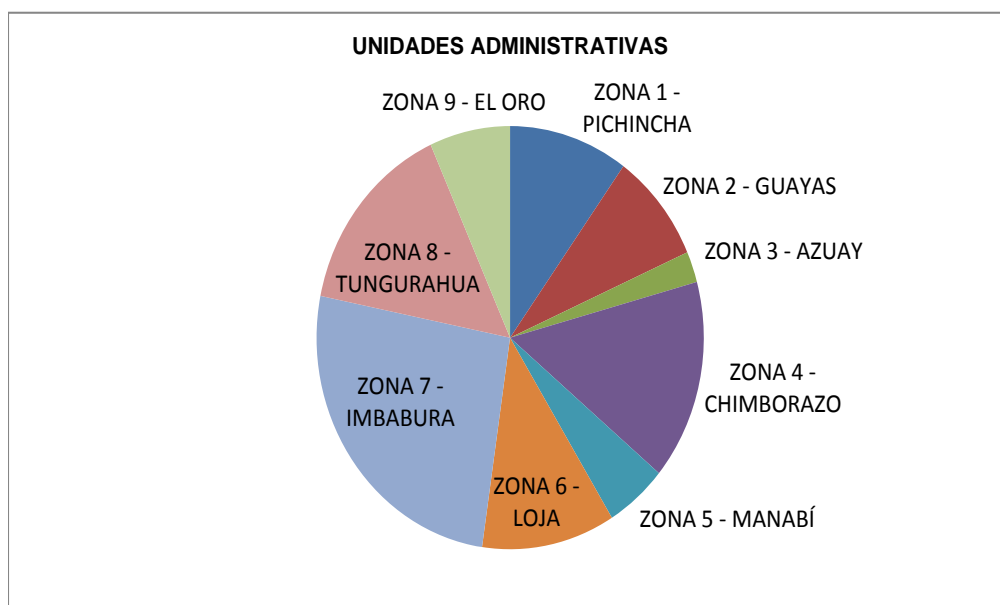

NÚMERO DE DISPENSARIOS Y ORGANIZACIONES CLASIFICADAS POR UNIDAD ADMINISTRATIVA

UNIDAD ADMINISTRATIVA	DISPENSARIO	ORGANIZACIÓN
Zona 1 - Pichincha	99	456
Zona 2 - Guayas	72	332
Zona 3 - Azuay	84	414
Zona 4 - Chimborazo	64	311
Zona 5 - Manabí	124	578
Zona 6 - Loja	57	386
Zona 7 - Imbabura	43	176
Zona 8 - Tungurahua	59	231
Zona 9 - El Oro	14	34
Total	616	2.918

NÚMERO DE DISPENSARIOS Y ORGANIZACIONES CLASIFICADAS POR PROVINCIA

PROVINCIA	DISPENSARIO	ORGANIZACIÓN
Azuay	46	255
Bolívar	19	82
Cañar	26	101
Carchi	16	52
Chimborazo	45	229
Cotopaxi	38	133
El Oro	14	34
Esmeraldas	33	151
Galápagos	1	1
Guayas	34	148
Imbabura	27	124
Loja	48	313
Los Ríos	22	108
Manabí	124	578
Morona Santiago	12	58
Napo	5	57
Orellana	6	42
Pastaza	6	17
Pichincha	25	108
Santa Elena	15	75
Santo Domingo de los Tsáchilas	22	57
Sucumbíos	8	41
Tungurahua	15	81
Zamora Chinchipe	9	73
Total	616	2.918

**NÚMERO DE JEFES DE FAMILIA DEPENDIENTES Y AFILIADOS CLASIFICADOS POR GÉNERO Y PROVINCIA
AÑO 2010**

PROVINCIAS	JEFES DE FAMILIA			DEPENDIENTES			TOTAL AFILIADOS
	FEMENINO	MASCULINO	TOTAL	FEMENINO	MASCULINO	TOTAL	
Azuay	4.410	12.529	16.939	27.513	15.402	42.915	59.854
Bolívar	1.310	5.220	6.530	10.592	7.272	17.864	24.394
Cañar	1.913	4.937	6.850	10.449	5.968	16.417	23.267
Carchi	786	3.575	4.361	7.049	4.347	11.396	15.757
Chimborazo	2.297	11.414	13.711	24.515	16.156	40.671	54.382
Cotopaxi	2.097	8.342	10.439	16.676	10.701	27.377	37.816
El Oro	827	5.424	6.251	9.714	5.936	15.650	21.901
Esmeraldas	2.171	9.083	11.254	19.675	13.826	33.501	44.755
Galápagos	12	50	62	77	65	142	204
Guayas	2.334	16.763	19.097	29.584	17.195	46.779	65.876
Imbabura	1.744	7.198	8.942	14.494	8.993	23.487	32.429
Loja	3.688	16.802	20.490	36.639	30.207	66.846	87.336
Los Ríos	1.431	9.815	11.246	18.084	10.446	28.530	39.776
Manabí	7.630	55.329	62.959	109.798	68.555	178.353	241.312
Morona Santiago	591	2.156	2.747	4.405	2.670	7.075	9.822
Napo	416	2.313	2.729	6.598	5.094	11.692	14.421
Orellana	359	2.463	2.822	5.658	4.011	9.669	12.491
Pastaza	323	1.425	1.748	3.222	2.259	5.481	7.229
Pichincha	1.327	6.462	7.789	12.838	8.255	21.093	28.882
Santa Elena	1.055	8.499	9.554	17.080	10.481	27.561	37.115
Santo Domingo de los Tsáchilas	778	5.416	6.194	10.259	6.414	16.673	22.867
Sucumbíos	530	3.528	4.058	7.838	5.590	13.428	17.486
Tungurahua	979	4.403	5.382	8.166	4.372	12.538	17.920
Zamora Chinchipe	487	2.861	3.348	7.133	5.881	13.014	16.362
Total	39.495	206.007	245.502	418.056	270.096	688.152	933.654

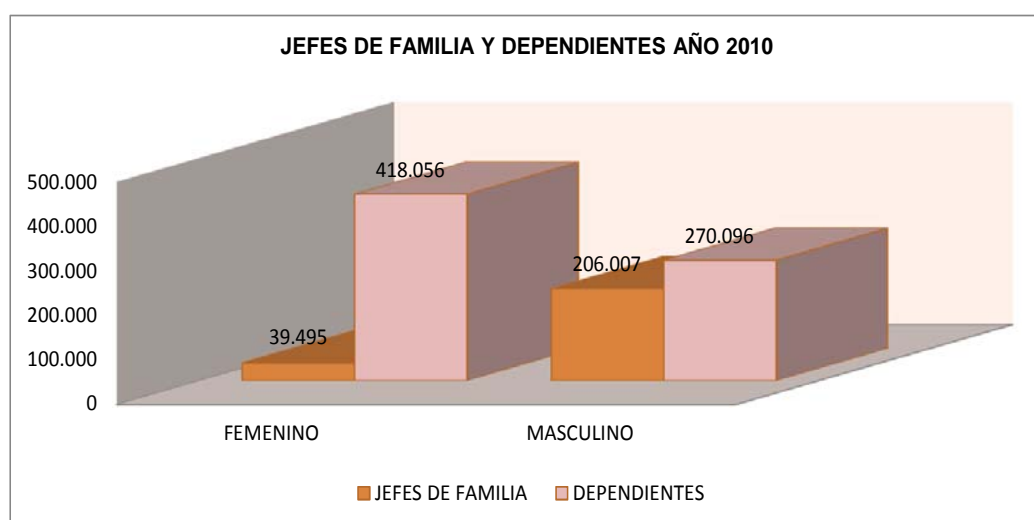

**JEFES DE FAMILIA DEL SEGURO SOCIAL CAMPESINO CLASIFICADOS POR GÉNERO, EDAD Y PROVINCIAS
AÑO 2010**

PROVINCIAS	JEFES DE FAMILIA								
	FEMENINO			MASCULINO			TOTAL		
	MAYOR A 14 AÑOS HASTA 49 AÑOS	MAYOR A 49 AÑOS	TOTAL FEMENINO	MAYOR A 14 AÑOS HASTA 49 AÑOS	MAYOR A 49 AÑOS	TOTAL MASCULINO	MAYOR A 14 AÑOS HASTA 49 AÑOS	MAYOR A 49 AÑOS	TOTAL
Azuay	1.485	2.925	4.410	5.461	7.068	12.529	6.946	9.993	16.939
Bolívar	410	900	1.310	1.963	3.257	5.220	2.373	4.157	6.530
Cañar	587	1.326	1.913	2.135	2.802	4.937	2.722	4.128	6.850
Carchi	299	487	786	1.750	1.825	3.575	2.049	2.312	4.361
Chimborazo	591	1.706	2.297	4.881	6.533	11.414	5.472	8.239	13.711
Cotopaxi	700	1.397	2.097	3.665	4.677	8.342	4.365	6.074	10.439
El Oro	211	616	827	2.408	3.016	5.424	2.619	3.632	6.251
Esmeraldas	1.047	1.124	2.171	4.865	4.218	9.083	5.912	5.342	11.254
Galápagos	4	8	12	24	26	50	28	34	62
Guayas	997	1.337	2.334	9.242	7.521	16.763	10.239	8.858	19.097
Imbabura	600	1.144	1.744	3.413	3.785	7.198	4.013	4.929	8.942
Loja	981	2.707	3.688	6.029	10.773	16.802	7.010	13.480	20.490
Los Ríos	636	795	1.431	5.131	4.684	9.815	5.767	5.479	11.246
Manabí	3.081	4.549	7.630	29.980	25.349	55.329	33.061	29.898	62.959
Morona Santiago	238	353	591	971	1.185	2.156	1.209	1.538	2.747
Napo	204	212	416	1.361	952	2.313	1.565	1.164	2.729
Orellana	183	176	359	1.236	1.227	2.463	1.419	1.403	2.822
Pastaza	141	182	323	743	682	1.425	884	864	1.748
Pichincha	506	821	1.327	3.337	3.125	6.462	3.843	3.946	7.789
Santa Elena	287	768	1.055	4.530	3.969	8.499	4.817	4.737	9.554
Santo Domingo de los Tsáchilas	317	461	778	2.718	2.698	5.416	3.035	3.159	6.194
Sucumbíos	284	246	530	1.915	1.613	3.528	2.199	1.859	4.058
Tungurahua	341	638	979	2.057	2.346	4.403	2.398	2.984	5.382
Zamora Chinchipe	155	332	487	1.372	1.489	2.861	1.527	1.821	3.348
Total	14.285	25.210	39.495	101.187	104.820	206.007	115.472	130.030	245.502

**DEPENDIENTES DEL SEGURO SOCIAL CAMPESINO CLASIFICADOS POR GÉNERO, EDAD Y PROVINCIAS
AÑO 2010**

PROVINCIAS	DEPENDIENTES												TOTAL DEPENDIENTES
	FEMENINO						MASCULINO						
	MENOR A 1 AÑO	MAYOR A 1 AÑO HASTA 5 AÑOS	MAYOR A 5 AÑOS HASTA 14 AÑOS	MAYOR A 14 AÑOS HASTA 49 AÑOS	MAYOR A 49 AÑOS	TOTAL FEMENINO	MENOR A 1 AÑO	MAYOR A 1 AÑO HASTA 5 AÑOS	MAYOR A 5 AÑOS HASTA 14 AÑOS	MAYOR A 14 AÑOS HASTA 49 AÑOS	MAYOR A 49 AÑOS	TOTAL MASCULINO	
Azuay	195	1.274	5.355	14.183	6.506	27.513	218	1.322	5.513	7.800	549	15.402	42.915
Bolívar	72	540	2.175	5.074	2.731	10.592	84	588	2.465	3.752	383	7.272	17.864
Cañar	77	499	1.852	5.602	2.419	10.449	76	510	2.024	3.198	160	5.968	16.417
Carchi	44	436	1.572	3.470	1.527	7.049	59	438	1.567	2.139	144	4.347	11.396
Chimborazo	140	1.149	5.110	12.415	5.701	24.515	140	1.134	5.761	8.475	646	16.156	40.671
Cotopaxi	133	914	3.566	8.022	4.041	16.676	157	972	3.986	5.155	431	10.701	27.377
El Oro	41	440	1.812	4.884	2.537	9.714	51	477	2.026	3.126	256	5.936	15.650
Esmeraldas	55	1.195	5.211	10.070	3.144	19.675	60	1.246	5.453	6.585	482	13.826	33.501
Galápagos	1	4	11	41	20	77	0	5	27	33	0	65	142
Guayas	266	1.776	5.896	15.461	6.185	29.584	293	2.001	6.394	7.705	802	17.195	46.779
Imbabura	119	853	3.345	7.161	3.016	14.494	137	835	3.453	4.384	184	8.993	23.487
Loja	321	1.818	7.508	18.425	8.567	36.639	339	2.030	9.287	17.245	1.306	30.207	66.846
Los Ríos	67	884	3.722	9.532	3.879	18.084	83	946	3.940	5.025	452	10.446	28.530
Manabí	1.198	6.862	23.552	55.891	22.295	109.798	1.275	7.251	25.235	32.214	2.580	68.555	178.353
Morona Santiago	32	247	1.102	2.182	842	4.405	56	272	1.123	1.186	33	2.670	7.075
Napo	43	458	1.766	3.571	760	6.598	55	526	1.815	2.656	42	5.094	11.692
Orellana	38	367	1.545	2.789	919	5.658	41	448	1.578	1.890	54	4.011	9.669
Pastaza	43	217	838	1.621	503	3.222	42	230	876	1.064	47	2.259	5.481
Pichincha	24	705	3.049	6.377	2.683	12.838	43	713	3.189	4.030	280	8.255	21.093
Santa Elena	163	1.012	3.310	9.044	3.551	17.080	179	1.055	3.662	5.244	341	10.481	27.561
Santo Domingo de los Tsáchilas	72	636	2.334	5.139	2.078	10.259	63	645	2.559	2.947	200	6.414	16.673
Sucumbios	39	553	2.048	3.969	1.229	7.838	58	573	2.245	2.564	150	5.590	13.428
Tungurahua	70	363	1.576	4.089	2.068	8.166	65	410	1.697	1.989	211	4.372	12.538
Zamora Chinchipe	60	425	1.831	3.654	1.163	7.133	61	487	2.017	3.208	108	5.881	13.014
Total	3.313	23.627	90.086	212.666	88.364	418.056	3.635	25.114	97.892	133.614	9.841	270.096	688.152

**POBLACIÓN AFILIADA DEL SEGURO SOCIAL CAMPESINO CLASIFICADOS POR EDAD Y PROVINCIA
AÑO 2010**

PROVINCIAS	JEFES DE FAMILIA			DEPENDIENTES						TOTAL POBLACIÓN AFILIADA
	MAYOR A 14 AÑOS HASTA 49 AÑOS	MAYOR A 49 AÑOS	TOTAL	MENOR A 1 AÑO	MAYOR A 1 AÑO HASTA 5 AÑOS	MAYOR A 5 AÑOS HASTA 14 AÑOS	MAYOR A 14 AÑOS HASTA 49 AÑOS	MAYOR A 49 AÑOS	TOTAL	
Azuay	6.946	9.993	16.939	413	2.596	10.868	21.983	7.055	42.915	59.854
Bolívar	2.373	4.157	6.530	156	1.128	4.640	8.826	3.114	17.864	24.394
Cañar	2.722	4.128	6.850	153	1.009	3.876	8.800	2.579	16.417	23.267
Carchi	2.049	2.312	4.361	103	874	3.139	5.609	1.671	11.396	15.757
Chimborazo	5.472	8.239	13.711	280	2.283	10.871	20.890	6.347	40.671	54.382
Cotopaxi	4.365	6.074	10.439	290	1.886	7.552	13.177	4.472	27.377	37.816
El Oro	2.619	3.632	6.251	92	917	3.838	8.010	2.793	15.650	21.901
Esmeraldas	5.912	5.342	11.254	115	2.441	10.664	16.655	3.626	33.501	44.755
Galápagos	28	34	62	1	9	38	74	20	142	204
Guayas	10.239	8.858	19.097	559	3.777	12.290	23.166	6.987	46.779	65.876
Imbabura	4.013	4.929	8.942	256	1.688	6.798	11.545	3.200	23.487	32.429
Loja	7.010	13.480	20.490	660	3.848	16.795	35.670	9.873	66.846	87.336
Los Ríos	5.767	5.479	11.246	150	1.830	7.662	14.557	4.331	28.530	39.776
Manabí	33.061	29.898	62.959	2.473	14.113	48.787	88.105	24.875	178.353	241.312
Morona Santiago	1.209	1.538	2.747	88	519	2.225	3.368	875	7.075	9.822
Napo	1.565	1.164	2.729	98	984	3.581	6.227	802	11.692	14.421
Orellana	1.419	1.403	2.822	79	815	3.123	4.679	973	9.669	12.491
Pastaza	884	864	1.748	85	447	1.714	2.685	550	5.481	7.229
Pichincha	3.843	3.946	7.789	67	1.418	6.238	10.407	2.963	21.093	28.882
Santa Elena	4.817	4.737	9.554	342	2.067	6.972	14.288	3.892	27.561	37.115
Santo Domingo de los Tsáchilas	3.035	3.159	6.194	135	1.281	4.893	8.086	2.278	16.673	22.867
Sucumbíos	2.199	1.859	4.058	97	1.126	4.293	6.533	1.379	13.428	17.486
Tungurahua	2.398	2.984	5.382	135	773	3.273	6.078	2.279	12.538	17.920
Zamora Chinchipe	1.527	1.821	3.348	121	912	3.848	6.862	1.271	13.014	16.362
Total	115.472	130.030	245.502	6.948	48.741	187.978	346.280	98.205	688.152	933.654

**NÚMERO DE JEFES DE FAMILIA DEL SEGURO SOCIAL CAMPESINO CLASIFICADOS POR GÉNERO,
RANGOS DE EDAD Y UNIDADES ADMINISTRATIVAS
AÑO 2010**

UNIDAD ADMINISTRATIVA	JEFES DE FAMILIA						TOTAL
	FEMENINO			MASCULINO			
	MAYOR A 14 AÑOS HASTA 49 AÑOS	MAYOR A 49 AÑOS	TOTAL FEMENINO	MAYOR A 14 AÑOS HASTA 49 AÑOS	MAYOR A 49 AÑOS	TOTAL MASCULINO	
Azuay	2.310	4.604	6.914	8.567	11.055	19.622	26.536
Chimborazo	1.001	2.606	3.607	6.844	9.790	16.634	20.241
El Oro	211	616	827	2.408	3.016	5.424	6.251
Guayas	1.924	2.908	4.832	18.927	16.200	35.127	39.959
Imbabura	899	1.631	2.530	5.163	5.610	10.773	13.303
Loja	1.136	3.039	4.175	7.401	12.262	19.663	23.838
Manabí	3.081	4.549	7.630	29.980	25.349	55.329	62.959
Pichincha	2.541	3.040	5.581	15.432	13.833	29.265	34.846
Tungurahua	1.182	2.217	3.399	6.465	7.705	14.170	17.569
Total	14.285	25.210	39.495	101.187	104.820	206.007	245.502

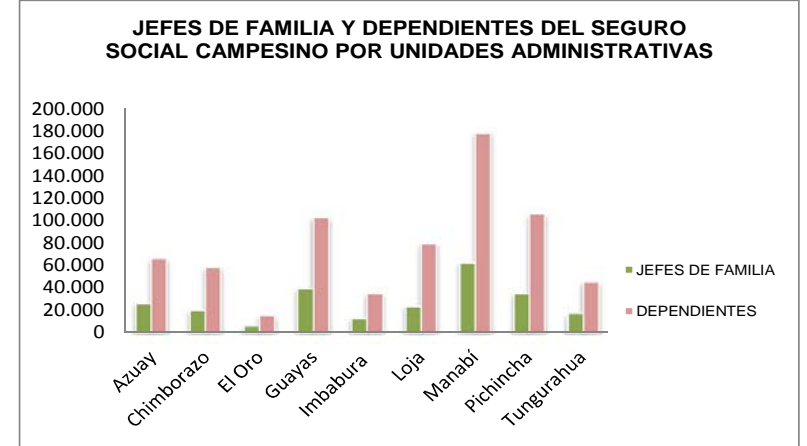

**NÚMERO DE DEPENDIENTES DEL SEGURO SOCIAL CAMPESINO CLASIFICADOS POR GÉNERO, RANGOS DE EDAD Y UNIDADES ADMINISTRATIVAS
AÑO 2010**

UNIDAD ADMINISTRATIVA	DEPENDIENTES												TOTAL
	FEMENINO						MASCULINO						
	MENOR A 1 AÑO	MAYOR A 1 AÑO HASTA 5 AÑOS	MAYOR A 5 AÑOS HASTA 14 AÑOS	MAYOR A 14 AÑOS HASTA 49 AÑOS	MAYOR A 49 AÑOS	TOTAL FEMENINO	MENOR A 1 AÑO	MAYOR A 1 AÑO HASTA 5 AÑOS	MAYOR A 5 AÑOS HASTA 14 AÑOS	MAYOR A 14 AÑOS HASTA 49 AÑOS	MAYOR A 49 AÑOS	TOTAL MASCULINO	
Azuay	304	2.020	8.309	21.967	9.767	42.367	350	2.104	8.660	12.184	742	24.040	66.407
Chimborazo	212	1.689	7.285	17.489	8.432	35.107	224	1.722	8.226	12.227	1.029	23.428	58.535
El Oro	41	440	1.812	4.884	2.537	9.714	51	477	2.026	3.126	256	5.936	15.650
Guayas	497	3.676	12.939	34.078	13.635	64.825	555	4.007	14.023	18.007	1.595	38.187	103.012
Imbabura	163	1.289	4.917	10.631	4.543	21.543	196	1.273	5.020	6.523	328	13.340	34.883
Loja	381	2.243	9.339	22.079	9.730	43.772	400	2.517	11.304	20.453	1.414	36.088	79.860
Manabí	1.198	6.862	23.552	55.891	22.295	109.798	1.275	7.251	25.235	32.214	2.580	68.555	178.353
Pichincha	271	3.914	15.953	31.915	10.813	62.866	320	4.151	16.839	20.672	1.208	43.190	106.056
Tungurahua	246	1.494	5.980	13.732	6.612	28.064	264	1.612	6.559	8.208	689	17.332	45.396
Total	3.313	23.627	90.086	212.666	88.364	418.056	3.635	25.114	97.892	133.614	9.841	270.096	688.152

**NÚMERO DE JEFES DE FAMILIA Y DEPENDIENTES DEL SEGURO SOCIAL CAMPESINO DISTRIBUIDOS POR RANGOS DE EDAD Y UNIDADES ADMINISTRATIVAS
AÑO 2010**

UNIDAD ADMINISTRATIVA	JEFES DE FAMILIA			DEPENDIENTES						TOTAL AFILIADOS
	MAYOR A 14 AÑOS HASTA 49 AÑOS	MAYOR A 49 AÑOS	TOTAL	MENOR A 1 AÑO	MAYOR A 1 AÑO HASTA 5 AÑOS	MAYOR A 5 AÑOS HASTA 14 AÑOS	MAYOR A 14 AÑOS HASTA 49 AÑOS	MAYOR A 49 AÑOS	TOTAL	
Azuay	10.877	15.659	26.536	654	4.124	16.969	34.151	10.509	66.407	92.943
Chimborazo	7.845	12.396	20.241	436	3.411	15.511	29.716	9.461	58.535	78.776
El Oro	2.619	3.632	6.251	92	917	3.838	8.010	2.793	15.650	21.901
Guayas	20.851	19.108	39.959	1.052	7.683	26.962	52.085	15.230	103.012	142.971
Imbabura	6.062	7.241	13.303	359	2.562	9.937	17.154	4.871	34.883	48.186
Loja	8.537	15.301	23.838	781	4.760	20.643	42.532	11.144	79.860	103.698
Manabí	33.061	29.898	62.959	2.473	14.113	48.787	88.105	24.875	178.353	241.312
Pichincha	17.973	16.873	34.846	591	8.065	32.792	52.587	12.021	106.056	140.902
Tungurahua	7.647	9.922	17.569	510	3.106	12.539	21.940	7.301	45.396	62.965
Total	115.472	130.030	245.502	6.948	48.741	187.978	346.280	98.205	688.152	933.654

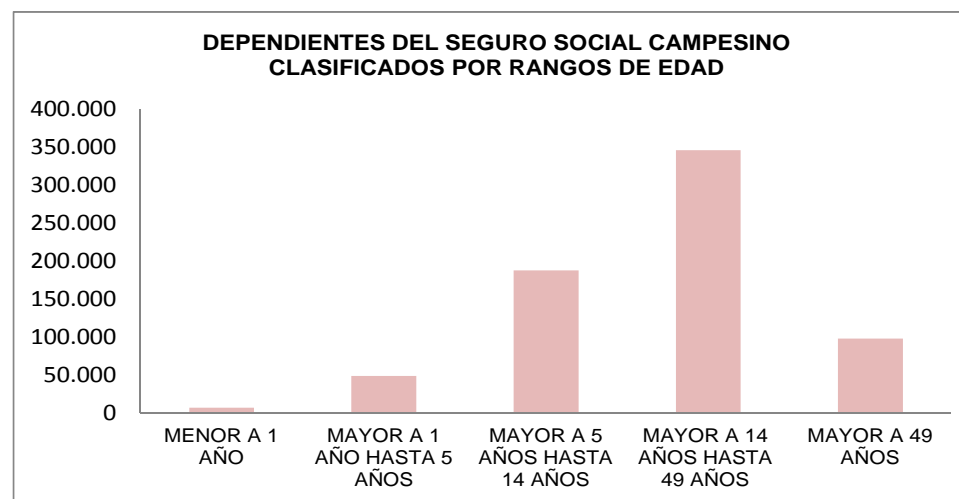
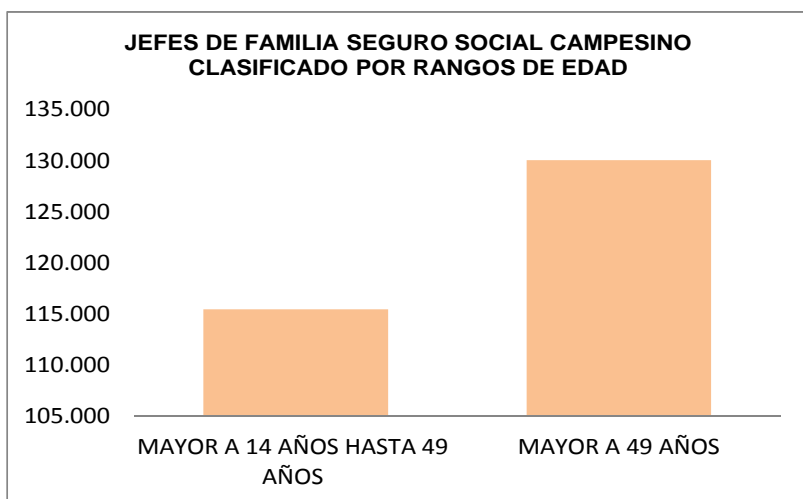

**PENSIONISTAS SEGURO SOCIAL CAMPESINO CLASIFICADOS POR
PROVINCIAS
AÑO 2010**

PROVINCIA	INVALIDEZ	VEJEZ	TOTAL
Azuay	3.797	50	3.847
Bolívar	1.296	2	1.298
Cañar	1.575	14	1.589
Carchi	478	1	479
Chimborazo	3.200	18	3.218
Cotopaxi	1.835	7	1.842
El Oro	1.387	6	1.393
Esmeraldas	1.043	6	1.049
Galápagos	7	0	7
Guayas	1.719	3	1.722
Imbabura	1.904	13	1.917
Loja	6.298	23	6.321
Los Ríos	1.469	1	1.470
Manabí	8.139	102	8.241
Morona Santiago	595	1	596
Napo	273	2	275
Orellana	180	0	180
Pastaza	282	1	283
Pichincha	1.114	3	1.117
Santa Elena	1.140	4	1.144
Santo Domingo de los Tsáchilas	1.267	9	1.276
Sucumbíos	232	0	232
Tungurahua	1.016	6	1.022
Zamora Chinchipe	431	7	438
Total	40.677	279	40.956

**PENSIONISTAS SEGURO SOCIAL CAMPESINO CLASIFICADOS POR
UNIDADES ADMINISTRATIVAS
AÑO 2010**

UNIDAD ADMINISTRATIVA	INVALIDEZ	VEJEZ	TOTAL
Azuay	5.967	65	6.032
Chimborazo	4.496	20	4.516
El Oro	1.387	6	1.393
Guayas	4.335	8	4.343
Imbabura	2.382	14	2.396
Loja	6.729	30	6.759
Manabí	8.139	102	8.241
Pichincha	4.109	20	4.129
Tungurahua	3.133	14	3.147
Total	40.677	279	40.956

**CONSULTAS MÉDICAS DEL SEGURO SOCIAL CAMPESINO CLASIFICADO POR PROVINCIAS
AÑO 2010**

PROVINCIAS	ENFERMOS										REFERIDOS
	PRIMERAS					SUBSECUENTES					
	EDAD										
	1AÑO	1 A 5 AÑOS	6 A 14 AÑOS	15 a 49 Años	MÁS DE 50 AÑOS	1AÑO	1 A 5 AÑOS	6 A 14 AÑOS	15 a 49 Años	MÁS DE 50 AÑOS	
Azuay	506	2.902	6.537	14.712	16.005	117	578	1.463	7.293	17.189	9.565
Bolívar	165	955	2.502	6.313	6.995	20	154	441	2.457	4.819	1.834
Cañar	155	833	1.831	5.691	6.203	24	122	321	2.648	7.189	3.692
Carchi	117	652	1.138	4.011	3.894	25	165	356	1.789	3.976	1.192
Chimborazo	617	3.103	6.862	13.108	16.562	243	479	1.306	3.560	8.475	1.899
Cotopaxi	670	2.501	4.142	8.972	9.842	169	530	1.242	3.961	8.429	2.869
El Oro	97	691	1.630	5.064	5.802	30	209	542	2.396	5.300	2.974
Esmeraldas	386	2.073	4.714	8.442	6.055	135	497	1.170	4.181	5.439	2.955
Galápagos	0	0	2	17	24	0	0	2	12	19	0
Guayas	396	2.967	5.640	16.719	12.542	235	994	1.865	10.347	14.842	10.788
Imbabura	291	1.527	2.952	7.608	7.729	78	294	586	3.362	7.465	3.840
Loja	529	2.922	7.145	17.049	22.209	67	808	2.042	7.501	19.672	5.758
Los Ríos	99	854	2.165	7.106	6.010	21	249	789	4.301	7.380	6.137
Manabí	1.704	10.746	23.199	63.930	62.452	375	1.848	4.024	22.467	38.169	31.256
Morona Santiago	96	595	1.085	2.688	2.616	28	145	333	1.262	3.254	659
Napo	132	646	1.394	2.634	1.616	27	56	57	224	376	252
Orellana	62	494	1.391	2.454	1.379	24	231	626	1.601	1.649	486
Pastaza	168	739	954	1.997	1.571	53	179	293	1.067	1.878	650
Pichincha	281	1.590	3.356	5.754	5.265	38	273	575	1.873	3.656	2.465
Santa Elena	408	2.013	2.897	7.349	7.318	146	302	458	2.251	4.745	2.873
Santo Domingo de los Tsáchilas	330	2.048	5.112	9.878	7.595	75	279	691	3.988	6.560	3.802
Sucumbíos	40	219	625	1.572	1.126	64	300	676	2.780	2.567	1.197
Tungurahua	162	669	1.858	4.285	4.453	46	311	602	2.832	5.767	1.310
Zamora Chinchipe	142	898	2.190	4.371	3.453	23	160	301	1.228	2.384	1.015
Total	7.553	42.637	91.321	221.724	218.716	2.062	9.163	20.760	95.381	181.199	99.468

**CONSULTAS MÉDICAS DEL SEGURO SOCIAL CAMPESINO CLASIFICADO POR PROVINCIAS
AÑO 2010**

PROVINCIAS	S A N O S															
	PRIMERAS								SUBSECUENTES							
	PRENATAL	PUERPERIO	PLANIFICACIÓN FAMILIAR	DOC	1 AÑO	1 A 5 AÑOS	6 A 14 AÑOS	MÁS DE 15 AÑOS	PRENATAL	PUERPERIO	PLANIFICACIÓN FAMILIAR	DOC	1 AÑO	1 A 5 AÑOS	6 A 14 AÑOS	MÁS DE 15 AÑOS
Azuay	308	76	103	708	238	1.131	2.614	1.322	350	58	108	364	75	209	353	39
Bolívar	92	36	42	100	58	534	1.803	522	145	24	79	15	23	105	473	89
Cañar	98	34	33	121	75	309	1.352	1.061	167	19	33	44	15	37	87	145
Carchi	63	24	112	258	78	371	738	658	124	8	45	9	9	22	49	76
Chimborazo	252	77	246	448	229	1.495	2.674	1.948	271	55	196	194	34	282	462	288
Cotopaxi	344	145	139	483	154	835	2.419	1.046	199	25	161	184	50	106	118	105
El Oro	43	18	72	301	21	268	1.021	842	39	1	41	71	15	106	387	427
Esmeraldas	252	50	93	81	46	100	836	474	234	10	20	9	3	2	12	25
Galápagos	0	0	0	0	0	0	0	0	0	0	0	0	0	0	0	0
Guayas	619	146	153	504	132	492	1.001	353	795	29	69	110	17	41	89	98
Imbabura	153	50	157	428	109	704	1.697	1.064	191	24	61	72	10	58	186	172
Loja	344	145	373	962	288	1.991	5.399	2.994	291	89	371	327	122	593	1.818	907
Los Ríos	135	26	62	557	36	221	598	756	153	10	33	123	10	31	117	151
Manabí	1.003	214	718	1.691	495	2.856	8.302	5.568	1.112	48	567	474	186	1.310	1.973	1.103
Morona Santiago	66	26	17	43	40	263	725	314	47	9	16	34	20	188	562	120
Napo	87	11	0	0	24	269	411	700	30	1	0	0	1	4	5	24
Orellana	40	8	5	14	10	51	238	247	62	1	0	0	7	16	101	223
Pastaza	71	12	18	8	27	114	220	226	108	8	6	1	13	13	41	49
Pichincha	122	26	31	31	63	409	1.362	465	121	9	3	5	4	92	241	108
Santa Elena	367	79	211	506	82	451	549	530	485	53	173	50	22	43	57	31
Santo Domingo de los Tsáchilas	112	15	75	261	63	273	1.181	330	156	28	8	91	18	70	204	51
Sucumbíos	52	0	3	2	2	43	10	20	27	0	2	0	0	10	30	29
Tungurahua	89	36	31	66	57	287	1.052	396	116	20	11	42	16	59	83	29
Zamora Chinchipe	104	28	105	161	70	368	1.099	488	68	18	42	69	31	88	234	251
Total	4.816	1.281	2.798	7.734	2.397	13.835	37.301	22.324	5.291	548	2.044	2.288	702	3.485	7.681	4.539

**CONSULTAS MÉDICAS DEL SEGURO SOCIAL CAMPESINO CLASIFICADO POR PROVINCIAS
AÑO 2010**

PROVINCIAS	PARTOS		TOTALES						RENDIMIENTO		VISITAS DOMICILIARIAS	
	ATENDIDOS	REFERIDOS	ENFERMOS			SANOS			TOTAL DE CONSULTAS	%	FOMENTO Y PREVENCIÓN	RECUPERACIÓN, REHABILITACIÓN
			PRIMERAS	SUBSECUENTES	TOTAL	PRIMERAS	SUBSECUENTES	TOTAL				
Azuay	0	34	40.662	26.640	67.302	6.500	1.556	8.056	75.358	3,90	688	1.946
Bolívar	3	2	16.930	7.891	24.821	3.187	953	4.140	28.961	3,49	461	331
Cañar	0	8	14.713	10.304	25.017	3.083	547	3.630	28.647	3,93	708	916
Carchi	0	2	9.812	6.311	16.123	2.302	342	2.644	18.767	3,74	551	453
Chimborazo	3	5	40.252	14.063	54.315	7.369	1.782	9.151	63.466	3,05	1.367	1.303
Cotopaxi	5	559	26.127	14.331	40.458	5.565	948	6.513	46.971	3,78	771	808
El Oro	2	1	13.284	8.477	21.761	2.586	1.087	3.673	25.434	3,93	1.043	514
Esmeraldas	11	11	21.670	11.422	33.092	1.932	315	2.247	35.339	3,44	592	284
Galápagos	0	0	43	33	75	0	0	0	75	0,97	118	12
Guayas	0	46	38.265	28.284	66.549	3.399	1.248	4.647	71.196	3,91	1.927	1.142
Imbabura	5	1	20.107	11.785	31.892	4.362	774	5.136	37.028	3,72	1.126	1.080
Loja	3	11	49.854	30.090	79.944	12.496	4.518	17.014	96.958	3,94	3.381	2.064
Los Ríos	2	2	16.234	12.739	28.973	2.391	627	3.019	31.992	4,02	1.428	871
Manabí	9	18	162.031	66.883	228.914	20.847	6.773	27.620	256.534	3,84	2.089	1.609
Morona Santiago	1	0	7.080	5.022	12.102	1.494	996	2.490	14.592	3,59	230	683
Napo	0	0	6.422	740	7.162	1.502	65	1.567	8.729	2,92	125	103
Orellana	0	1	5.780	4.131	9.911	613	410	1.023	10.934	3,33	42	36
Pastaza	0	4	5.429	3.470	8.899	696	239	935	9.834	2,53	248	200
Pichincha	0	10	16.246	6.415	22.661	2.509	583	3.092	25.753	3,51	233	561
Santa Elena	0	60	19.985	7.901	27.886	2.774	914	3.687	31.574	4,15	1.383	766
Santo Domingo de los Tsáchilas	1	8	24.963	11.593	36.556	2.310	626	2.936	39.492	3,48	473	543
Sucumbíos	0	4	3.582	6.387	9.969	132	98	230	10.199	3,57	92	72
Tungurahua	0	4	11.427	9.558	20.985	2.014	376	2.390	23.375	3,10	263	360
Zamora Chinchipe	1	2	11.054	4.096	15.150	2.423	801	3.224	18.374	4,16	538	355
Total	46	793	581.952	308.566	890.517	92.486	26.578	119.064	1.009.582	3,70	19.877	17.012

**CONSULTAS MÉDICAS DEL SEGURO SOCIAL CAMPESINO CLASIFICADO POR PROVINCIAS
AÑO 2010**

PROVINCIAS	EDUCACIÓN PARA LA SALUD				CAPACITACIÓN		VISITAS	
	FOMENTO Y PREVENCIÓN	RECUPERACIÓN, REHABILITACIÓN	Nº. PERSONAS	TIEMPO MINUTOS	Nº. ACTIVIDADES	TIEMPO MINUTOS	CONTRATADAS	REALIZADAS
Azuay	2.013	790	27.627	2.291	396	1.201	6.795	6.075
Bolívar	977	235	6.737	1.377	771	446	2.039	1.894
Cañar	1.082	241	11.699	1.113	190	485	3.146	2.584
Carchi	1.015	7	14.725	1.170	307	1.337	1.755	1.372
Chimborazo	2.563	919	29.404	5.634	1.613	2.062	6.050	5.537
Cotopaxi	934	135	18.922	1.116	737	1.631	4.055	3.262
El Oro	840	274	13.580	1.012	313	1.089	2.307	1.961
Esmeraldas	601	118	11.804	997	688	1.288	3.618	2.763
Galápagos	5	2	0	3	0	0	0	0
Guayas	1.063	650	18.039	1.742	518	2.512	5.635	4.606
Imbabura	1.469	593	26.429	2.305	711	2.638	3.767	2.929
Loja	2.014	366	34.459	2.517	1.240	3.225	7.551	6.536
Los Ríos	813	363	12.158	806	482	1.909	2.750	2.225
Manabí	4.572	795	88.809	4.951	2.323	8.169	16.124	13.997
Morona Santiago	338	204	6.092	617	221	581	1.382	1.204
Napo	266	31	1.771	258	210	605	826	640
Orellana	354	4	5.504	443	359	485	845	714
Pastaza	115	22	1.563	178	179	456	1.062	923
Pichincha	524	145	10.747	933	408	814	2.234	1.992
Santa Elena	758	183	14.981	845	477	2.268	2.818	2.455
Santo Domingo de los Tsáchilas	1.644	816	22.320	1.358	630	1.069	3.036	2.598
Sucumbios	84	3	945	105	173	362	829	721
Tungurahua	280	3	3.283	263	318	740	1.988	1.705
Zamora Chinchipe	288	12	8.219	365	441	396	1.359	1.157
Total	24.611	6.911	389.817	32.399	13.705	35.768	81.970	69.850

**ACTIVIDADES ODONTOLÓGICAS DEL SEGURO SOCIAL CAMPESINO CLASIFICADO POR PROVINCIAS
AÑO 2010**

PROVINCIAS	CONSULTAS		TRATAMIENTO EXAMEN BUCAL	CLÍNICA							ODONTÓLOGOS	TRATAMIENTOS ODONTOLÓGICOS TERMINADOS
	PRIMERAS	SUBSECUENTES		PREVENCIÓN		OPERATORIA DENTAL			EXODONCIA			
				PROFILAXIS	TÓPICO FLUOR	CURACIONES PROVISIONALES	SILICATO / RESINA	AMALGAMA	TEMPORAL	DEFINITIVA		
Azuay	9.953	16.948	13.457	8.790	6.298	10.129	15.656	2.577	2.504	4.191	25	168
Bolívar	8.249	7.634	7.585	7.231	2.814	11.636	4.302	3.696	810	2.132	9	459
Cañar	2.896	3.459	5.399	2.470	985	2.075	6.792	548	477	826	13	113
Carchi	3.516	3.958	8.553	5.221	4.147	4.933	3.534	3.227	664	979	5	7.868
Chimborazo	15.948	14.009	15.642	14.609	3.527	16.264	3.979	5.643	1.474	4.190	20	2.040
Cotopaxi	15.396	10.228	13.335	10.533	6.639	14.168	7.769	9.439	3.429	3.216	17	2.502
El Oro	2.518	2.544	2.361	1.732	501	6.803	9.637	2.406	258	570	7	231
Esmeraldas	10.218	10.066	10.545	11.650	5.637	4.129	6.038	2.208	2.065	3.246	18	62
Galápagos	108	52	107	46	14	22	13	0	2	35	1	18
Guayas	14.038	12.407	13.498	15.060	5.029	11.866	13.423	2.488	2.496	4.382	17	2.164
Imbabura	7.466	6.467	14.318	9.032	6.896	12.295	5.588	8.044	1.251	2.750	10	12.659
Loja	15.405	22.980	14.383	17.335	12.473	11.993	17.880	2.004	2.978	3.206	35	1.504
Los Ríos	5.543	6.917	4.129	5.328	1.205	7.975	3.634	1.734	883	1.804	15	862
Manabí	34.808	37.243	35.234	102.970	15.972	36.968	20.250	21.141	4.869	8.572	68	2.653
Morona Santiago	1.975	2.607	2.463	1.962	1.694	2.717	4.068	1.047	507	540	5	104
Napo	3.074	1.777	4.282	2.665	1.554	2.733	1.144	1.351	330	412	3	90
Orellana	2.118	3.323	3.936	2.557	1.232	4.048	4.521	1.476	292	1.066	3	2.424
Pastaza	1.917	3.569	3.163	2.165	1.718	2.368	2.087	3.202	594	549	4	419
Pichincha	6.654	8.327	6.988	4.579	1.354	9.112	8.485	5.007	1.300	1.892	11	823
Santa Elena	5.780	4.652	5.574	4.556	1.133	4.330	3.487	676	776	1.877	10	907
Santo Domingo de los Tsáchilas	6.865	7.249	6.301	4.827	2.644	7.098	6.352	3.927	1.406	1.357	8	427
Sucumbios	2.847	2.092	4.837	3.001	1.804	1.340	2.611	1.445	302	1.017	6	4.575
Tungurahua	4.629	4.569	3.813	1.966	2.264	5.793	1.386	2.556	1.791	1.029	7	446
Zamora Chinchipe	4.176	5.129	2.450	4.194	3.781	1.804	5.241	332	550	1.032	5	32
Total	186.097	198.206	202.353	244.479	91.315	192.598	157.877	86.173	32.009	50.870	322	43.550

**ACTIVIDADES DE ENFERMERÍA DEL SEGURO SOCIAL CAMPESINO CLASIFICADO POR PROVINCIAS
AÑO 2010**

PROVINCIAS	TIPO DE BENEFICIARIO	ENFERMOS					TRANSFERENCIAS	PROCEDIMIENTOS
		PRIMEROS AUXILIOS						
	Seguro Social Campesino	HASTA 1 AÑO	De 1 a 5 Años	DE 6 A 14 AÑOS	DE 15 a 49 AÑOS	50 Y MÁS AÑOS		
Azuay	72.966	49	289	682	2.283	3.443	350	160.014
Bolívar	37.998	47	195	739	1.835	1.777	72	50.903
Cañar	31.293	11	90	289	678	695	135	62.801
Carchi	24.659	43	321	777	2.745	2.524	65	27.881
Chimborazo	97.376	173	761	2.427	5.680	6.170	175	136.578
Cotopaxi	68.622	307	1.135	3.135	7.893	7.668	226	104.236
El Oro	33.791	4	18	41	102	231	40	40.081
Esmeraldas	18.758	83	449	1.321	2.838	2.787	108	24.178
Galápagos	54	0	0	6	17	32	0	103
Guayas	7.587	1	17	44	205	181	5	8.748
Imbabura	46.864	59	425	1.150	3.417	3.862	156	60.651
Loja	110.654	137	825	1.996	4.384	4.984	313	125.545
Los Ríos	3.516	2	11	20	52	51	3	4.168
Manabí	312.926	353	851	2.007	5.802	5.537	375	349.299
Morona Santiago	12.358	30	185	324	837	788	60	25.901
Napo	8.859	19	73	242	325	323	5	13.634
Orellana	10.536	6	116	280	542	461	43	12.415
Pastaza	10.905	64	207	322	671	711	57	32.277
Pichincha	32.917	75	388	883	2.714	3.442	279	45.335
Santa Elena	3.993	3	21	16	23	19	6	4.515
Santo Domingo de los Tsáchilas	47.831	181	617	1.612	4.509	4.458	489	56.701
Sucumbíos	10.721	7	57	178	591	376	45	9.569
Tungurahua	29.044	59	257	566	1.636	2.827	81	41.363
Zamora Chinchipe	24.142	20	144	772	828	987	38	27.315
Total	1.058.370	1.733	7.452	19.829	50.607	54.334	3.126	1.424.211

**ACTIVIDADES DE ENFERMERIA DEL SEGURO SOCIAL CAMPESINO CLASIFICADO POR PROVINCIAS
AÑO 2010**

PROVINCIAS	SANOS												
	PRIMERA						SUBSECUENTE						
	PRENATAL	PUERPERIO	DOC	HASTA 1 AÑO	De 1 A 5 AÑOS	DE 6 A 14 AÑOS	PRENATAL	PUERPERIO	PLANIFICACIÓ N FAMILIAR	DOC	HASTA 1 AÑO	De 1 A 5 AÑOS	DE 6 A 14 AÑOS
Azuay	35	45	47	71	380	1.273	30	49	67	32	48	127	456
Bolívar	28	28	2	39	191	1.043	49	21	28	3	25	126	506
Cañar	11	7	28	10	83	175	9	9	5	3	16	11	49
Carchi	7	4	36	49	187	460	15	4	47	11	2	58	233
Chimborazo	95	25	7	92	531	1.626	29	14	134	37	23	169	338
Cotopaxi	45	37	57	58	339	986	50	40	227	10	44	130	441
El Oro	8	22	73	28	86	259	20	18	10	93	23	58	154
Esmeraldas	152	2	0	0	0	10	25	14	23	0	2	31	180
Galápagos	0	0	0	0	0	0	0	0	0	0	0	0	0
Guayas	5	10	19	11	52	104	4	4	33	36	11	41	81
Imbabura	135	22	20	45	250	656	11	20	34	4	15	176	256
Loja	79	75	121	134	545	1.676	114	207	269	224	197	462	1.564
Los Ríos	0	2	26	5	37	115	4	0	15	3	1	7	16
Manabí	325	403	377	459	1.154	1.609	599	287	205	172	1.015	2.957	2.050
Morona Santiago	14	6	10	45	99	84	7	5	8	4	25	180	264
Napo	3	0	0	0	0	197	1	0	0	0	0	0	0
Orellana	2	0	0	0	3	11	0	0	0	0	0	0	8
Pastaza	31	25	1	22	33	64	24	10	1	3	6	1	10
Pichincha	147	27	31	140	241	604	31	18	187	52	188	217	252
Santa Elena	2	2	1	18	44	25	15	2	62	26	9	51	51
Santo Domingo de los Tsáchilas	413	27	18	17	59	1.621	64	30	44	9	111	219	837
Sucumbíos	4	0	2	0	3	15	3	0	4	6	0	0	13
Tungurahua	30	26	19	37	49	165	18	4	3	6	23	15	60
Zamora Chinchipe	21	13	4	14	122	215	18	16	23	8	9	15	26
Total	1.592	808	899	1.294	4.488	12.993	1.140	772	1.429	742	1.794	5.051	7.845

**ACTIVIDADES DE ENFERMERÍA DEL SEGURO SOCIAL CAMPESINO CLASIFICADO POR PROVINCIAS
AÑO 2010**

PROVINCIAS	PARTO		ACTIVIDADES ESPECÍFICAS DE ENFERMERÍA								
	ATENDIDO	REFERIDO	ENFERMOS PRIMOS AUXILIOS	SANOS	VACUNACIÓN	VISITAS A DOMICILIO	E.P.L.S.	ASUNTOS COMUNITARIOS	ADMINISTRACIÓN	CAPACITACIÓN	TOTAL
Azuay	3	1	6.746	2.664	1.218	4.778	2.232	3.066	8.831	424	29.959
Bolívar	1	1	4.593	2.091	19	3.662	1.638	978	9.066	574	22.621
Cañar	1	1	1.763	418	0	2.863	681	1.447	4.646	236	12.054
Carchi	0	0	6.410	1.113	0	1.685	1.288	621	2.572	259	13.948
Chimborazo	0	1	15.211	3.121	92	6.961	8.224	3.920	30.029	936	68.494
Cotopaxi	52	0	20.138	2.516	125	5.169	1.237	2.632	9.204	895	41.916
El Oro	3	0	396	855	22	102	559	61	476	118	2.589
Esmeraldas	5	0	7.478	444	0	2.749	753	1.221	2.468	436	15.549
Galápagos	0	0	55	0	0	16	4	7	29	0	111
Guayas	0	1	448	412	6	583	264	289	661	49	2.712
Imbabura	8	0	8.913	1.652	0	3.647	2.067	1.239	5.357	839	23.714
Loja	40	42	12.326	5.749	11	6.186	2.910	2.360	9.600	1.005	40.147
Los Ríos	0	0	136	231	5	249	109	127	294	37	1.188
Manabí	12	0	14.550	11.624	2.330	9.689	9.091	5.830	23.047	1.712	77.873
Morona Santiago	8	18	2.164	777	2	1.175	506	809	2.015	144	7.592
Napo	0	1	982	202	0	158	193	348	747	200	2.830
Orellana	1	0	1.405	25	0	267	1.260	505	1.546	289	5.297
Pastaza	0	0	1.975	231	0	596	103	612	5.669	159	9.345
Pichincha	3	0	7.502	2.138	78	2.858	1.771	2.300	4.243	492	21.382
Santa Elena	0	0	82	308	26	181	140	78	267	29	1.111
Santo Domingo de los Tsáchilas	6	2	11.377	3.477	283	2.926	2.634	2.102	6.123	598	29.520
Sucumbíos	0	0	1.209	50	1	319	846	289	1.106	201	4.021
Tungurahua	3	1	5.345	459	187	1.039	325	588	3.526	204	11.673
Zamora Chinchipe	0	0	2.751	504	4	842	801	522	1.844	283	7.551
Total	146	69	133.955	41.061	4.409	58.700	39.636	31.951	133.366	10.119	453.196

**EL CAMBIO AVANZA...
SEGURO!**

