

Literal a1) Estructura orgánica funcional

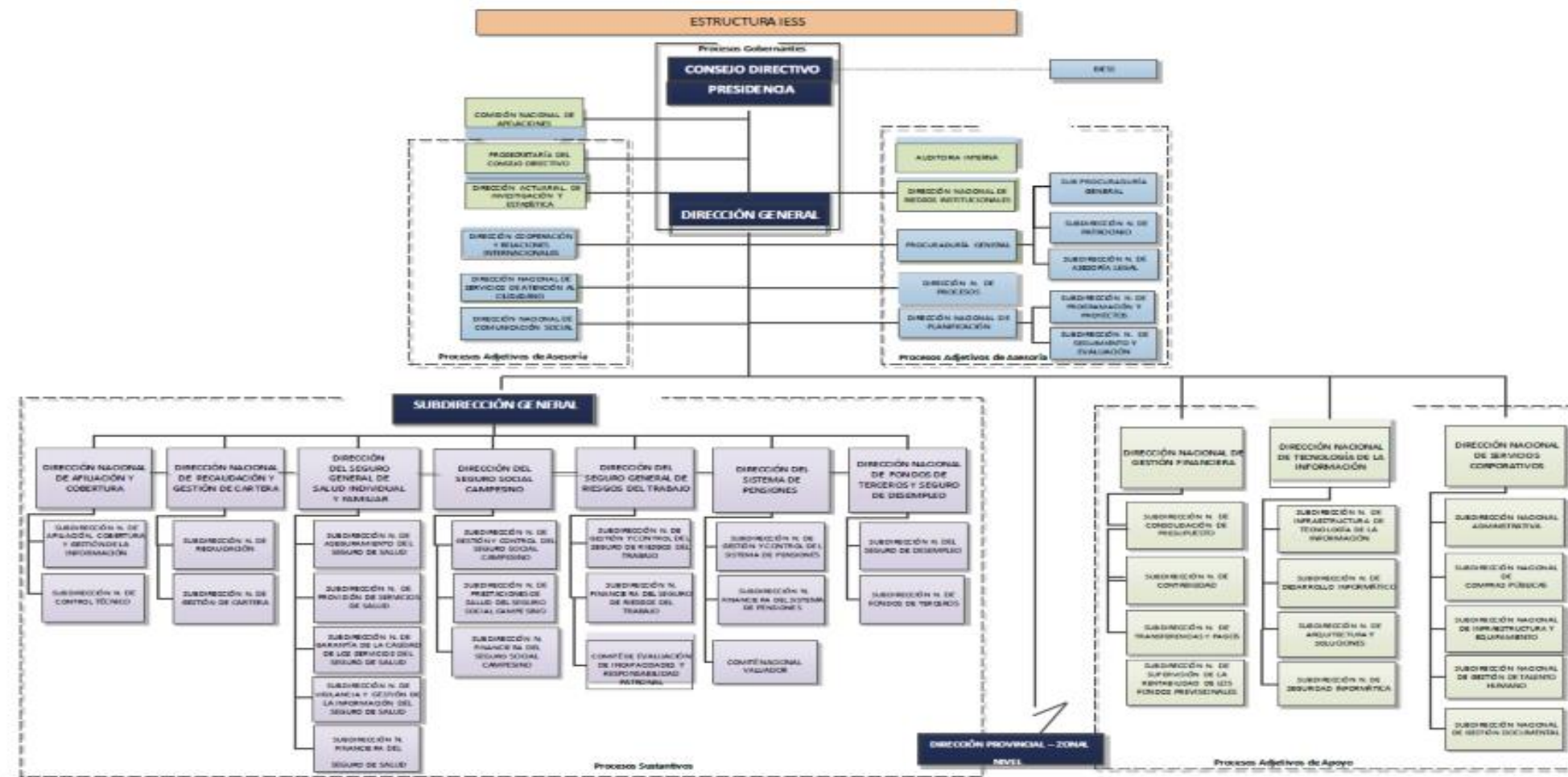

**NOTA: Modificación introducida con Resolución No. C.D. 553 de 8 de junio de 2017. Modificación vigente desde el 8 de junio de 2017.**

Literal a1) Estructura orgánica funcional

ESTRUCTURA ORGANICA TERRITORIAL (anexo 2)  
NIVEL 2

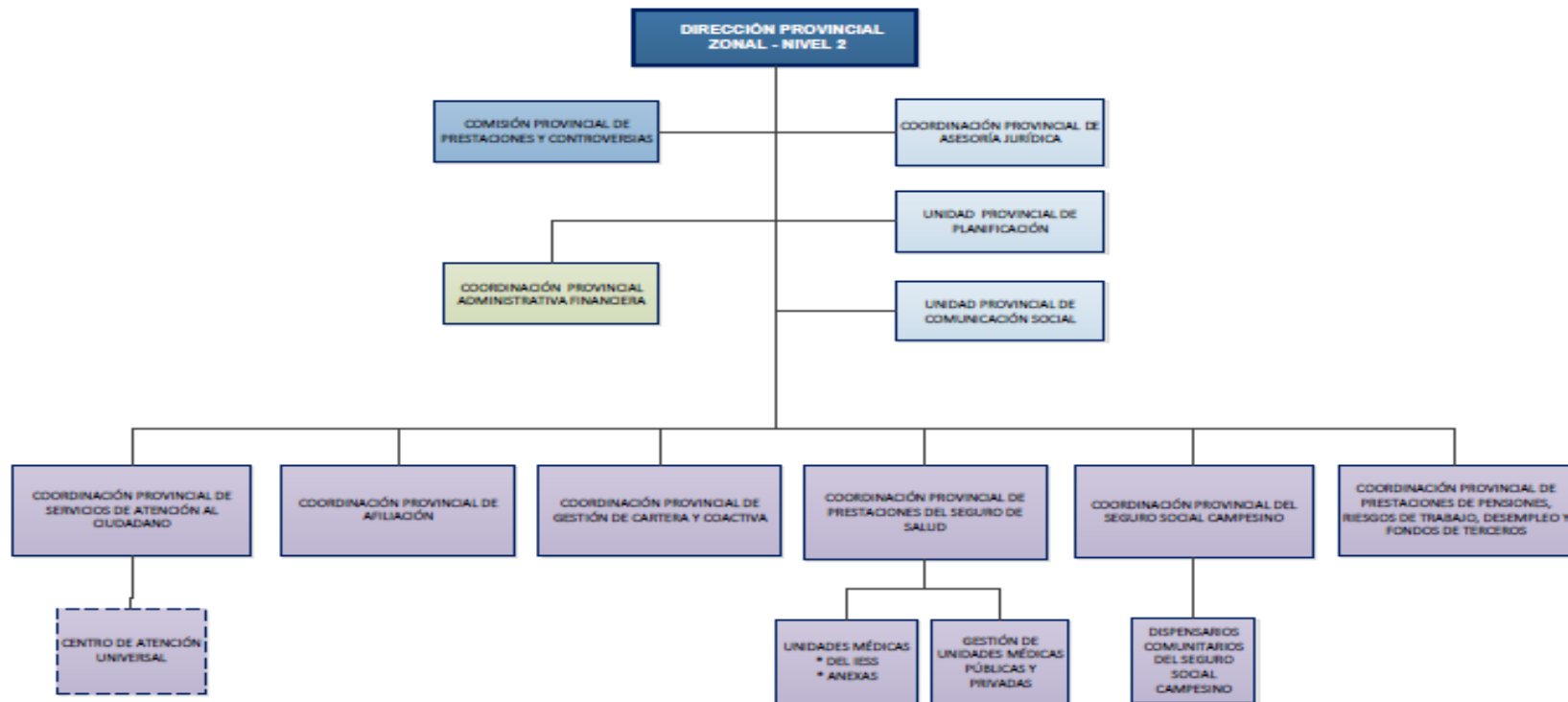

LINK PARA DESCARGAR EL ESTATUTO ORGÁNICO / ESTATUTO POR PROCESOS

[Resolución No. C.D.583 Instituto Ecuatoriano de Seguridad Social](#)

FECHA ACTUALIZACIÓN DE LA INFORMACIÓN:	31/12/2022
PERIODICIDAD DE ACTUALIZACIÓN DE LA INFORMACIÓN:	MENSUAL
UNIDAD POSEEDORA DE LA INFORMACION - LITERAL a1):	SUBDIRECCIÓN NACIONAL DE GESTIÓN DE TALENTO HUMANO
RESPONSABLE DE LA UNIDAD POSEEDORA DE LA INFORMACIÓN DEL LITERAL a1):	LIC. JUAN CARLOS ALBÁN BAÑO
CORREO ELECTRÓNICO DEL O LA RESPONSABLE DE LA UNIDAD POSEEDORA DE LA INFORMACIÓN:	juan.alban@iess.gob.ec
NÚMERO TELEFÓNICO DEL O LA RESPONSABLE DE LA UNIDAD POSEEDORA DE LA INFORMACIÓN:	(02) 256-5698 EXTENSIÓN 150