

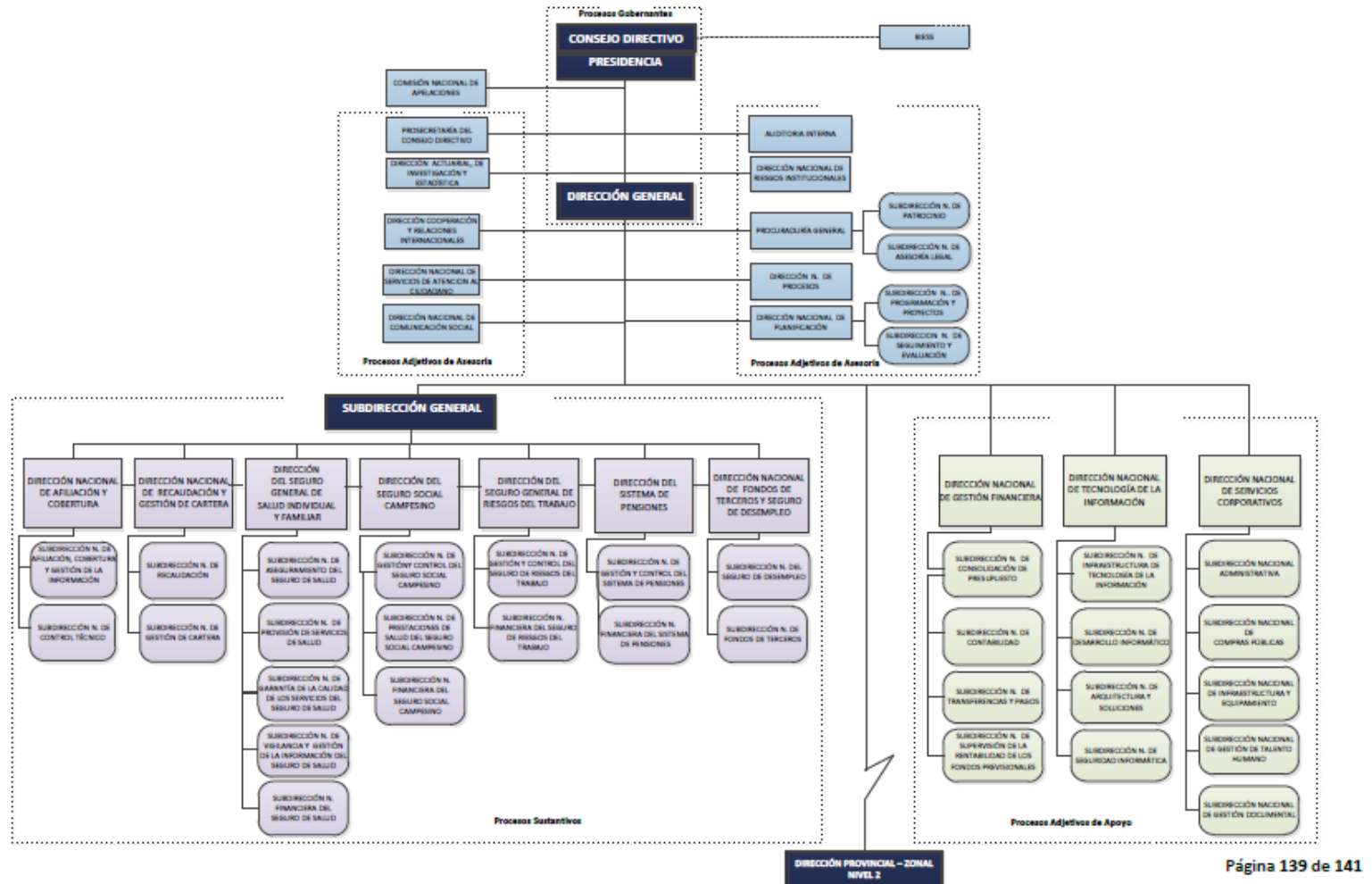

**INSTITUTO ECUATORIANO DE SEGURIDAD SOCIAL
CONSEJO DIRECTIVO**

ESTRUCTURA ORGÁNICA IESS - Anexo 1

Resolución No. C.D. 535

 DIRECCIÓN PROVINCIAL - ZONAL
NIVEL 2

Página 139 de 141



INSTITUTO ECUATORIANO DE SEGURIDAD SOCIAL
CONSEJO DIRECTIVO

Resolución No. C.D. 535

ESTRUCTURA ORGANICA TERRITORIAL (anexo 2)
NIVEL 2

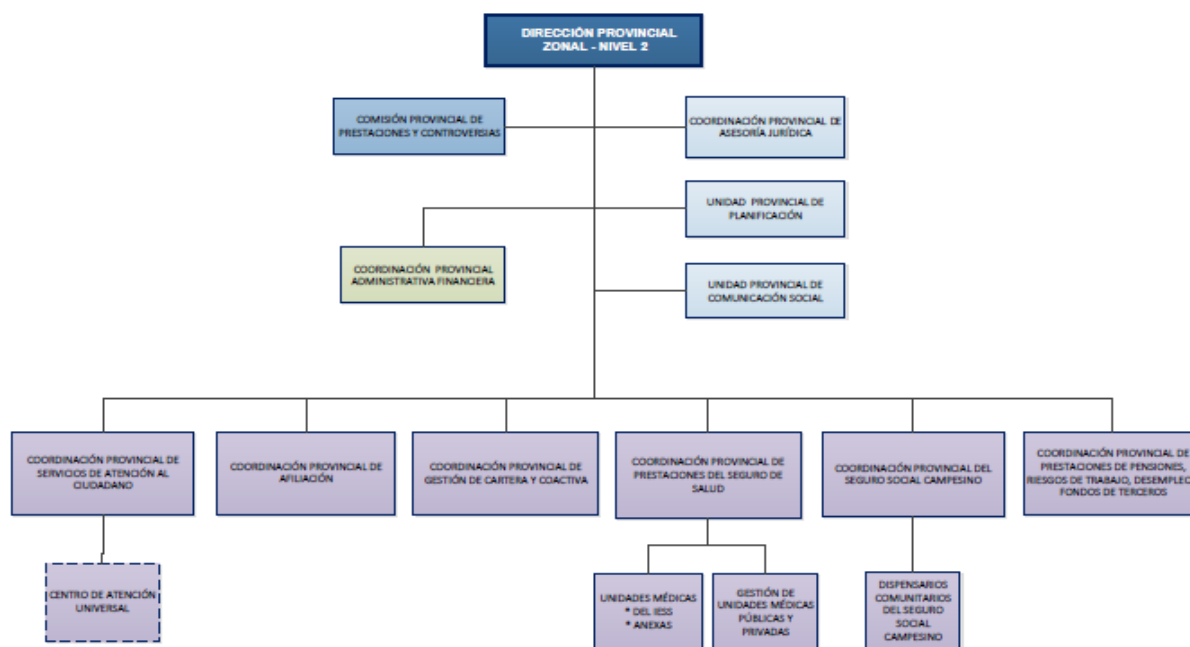

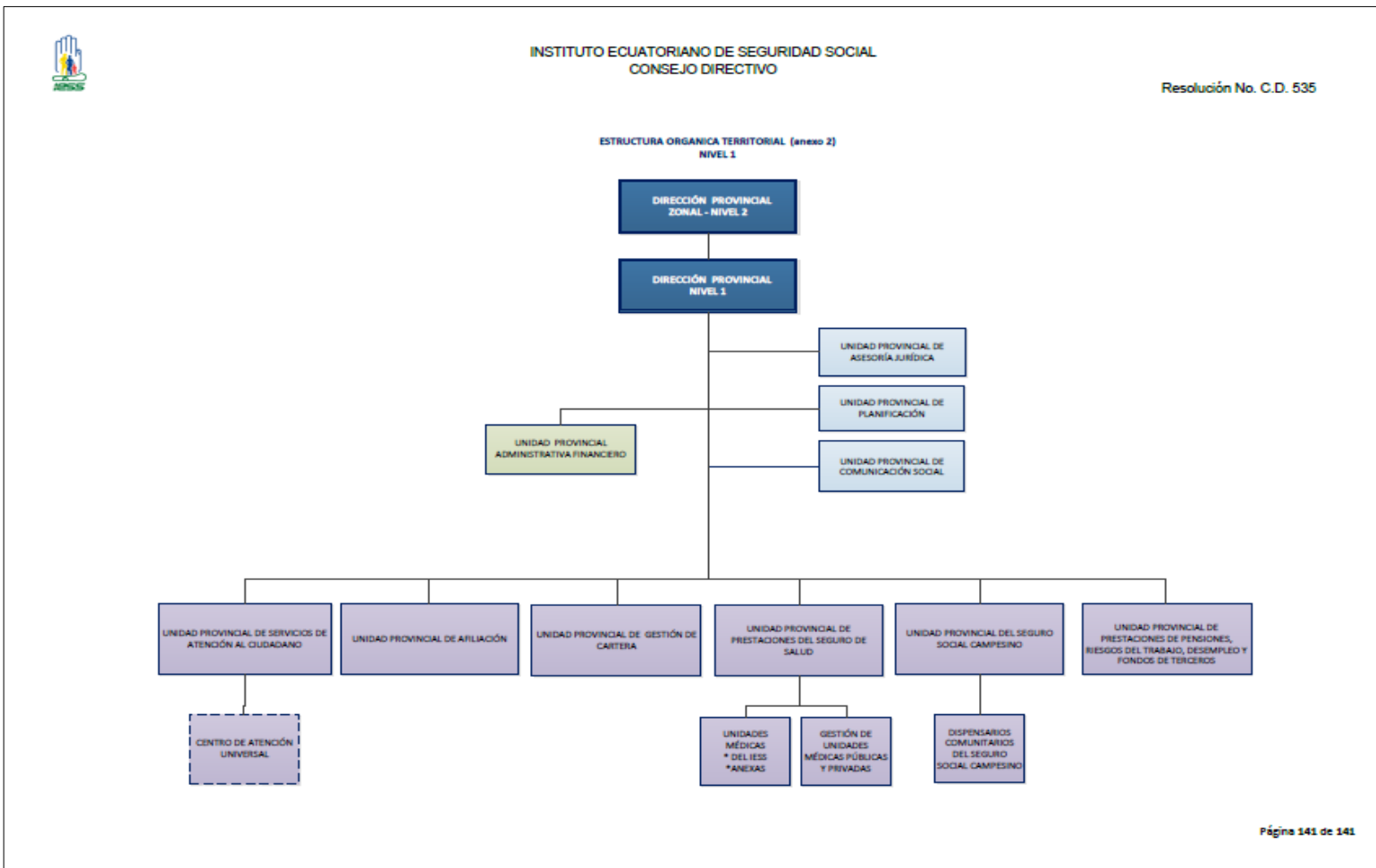

LINK PARA DESCARGAR EL ESTATUTO ORGÁNICO / ESTATUTO POR PROCESOS

[Resolucion 535](#)

FECHA ACTUALIZACIÓN DE LA INFORMACIÓN:	28/02/2018
PERIODICIDAD DE ACTUALIZACIÓN DE LA INFORMACIÓN:	MENSUAL
UNIDAD POSEEDORA DE LA INFORMACIÓN - LITERAL a1):	SUBDIRECCIÓN NACIONAL DE GESTIÓN DE TALENTO HUMANO
RESPONSABLE DE LA UNIDAD POSEEDORA DE LA INFORMACIÓN DEL LITERAL a1):	ING. JOSE ANDRES CHAMBA GUAMAN
CORREO ELECTRÓNICO DEL O LA RESPONSABLE DE LA UNIDAD POSEEDORA DE LA INFORMACIÓN:	jchamba@iess.gob.ec
NÚMERO TELEFÓNICO DEL O LA RESPONSABLE DE LA UNIDAD POSEEDORA DE LA INFORMACIÓN:	(02) 256-5698 EXTENSIÓN 150